

# PAINEL EPIDEMIOLÓGICO - ARBOVIROSES - 2023-2024

DATA DE LEVANTAMENTO 30/07/2023 A 05/03/2024

## DADOS EPIDEMIOLÓGICOS

Critério	Total	Confirmados dengue	Total confirmados
Notificados	1.506	Dengue	42
Descartados	896	Dengue com sinais de alarme	9
Em investigação	559	Dengue grave	0
Confirmados	51	Total	51
Óbitos em investigação	0		
Óbito dengue	0		

### Canal endêmico ciclo 2023/2024 - Casos prováveis

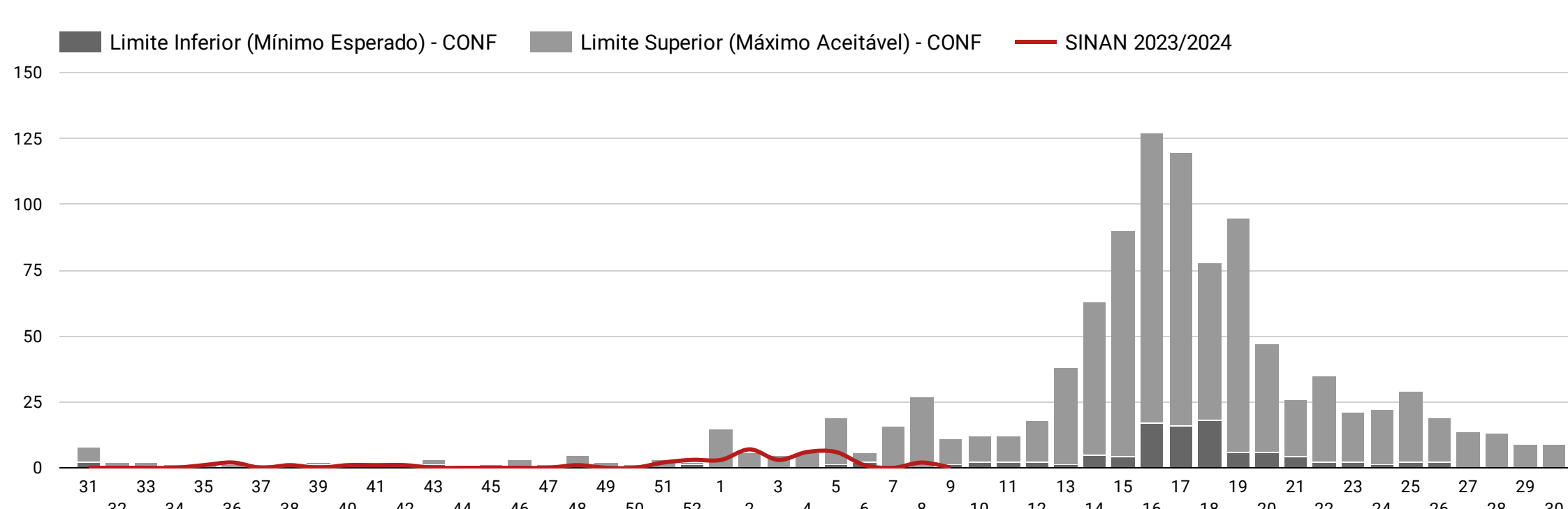
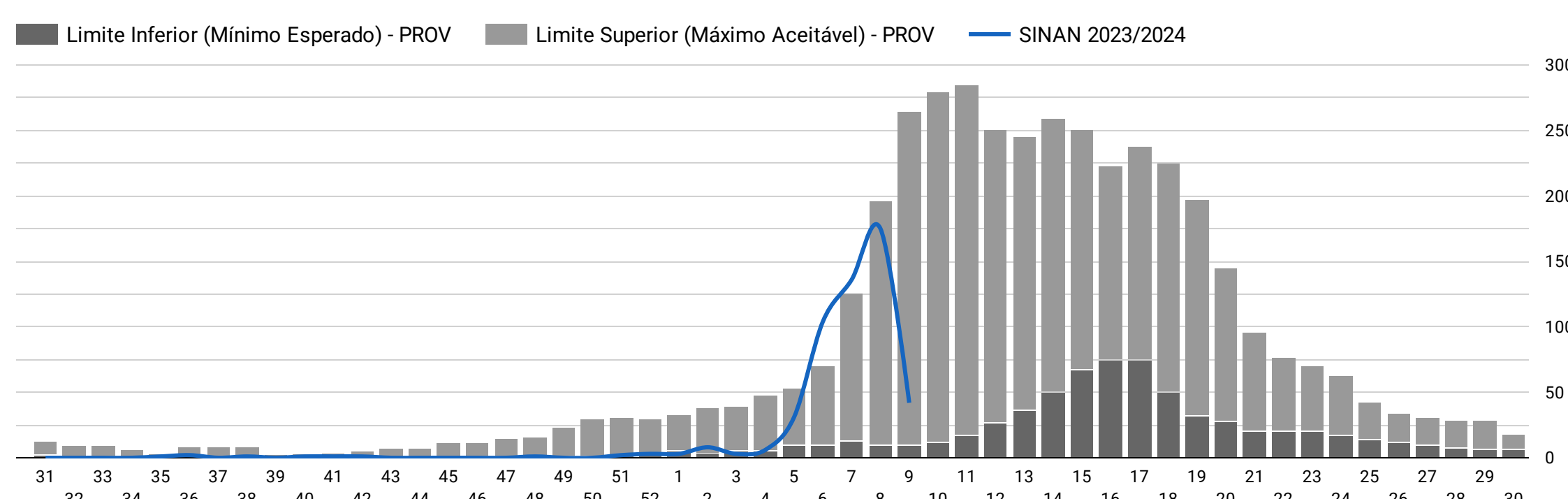

### TOTAL DE GESTANTES NOTIFICADAS

### DISTRIBUIÇÃO GEOGRÁFICA DOS CASOS

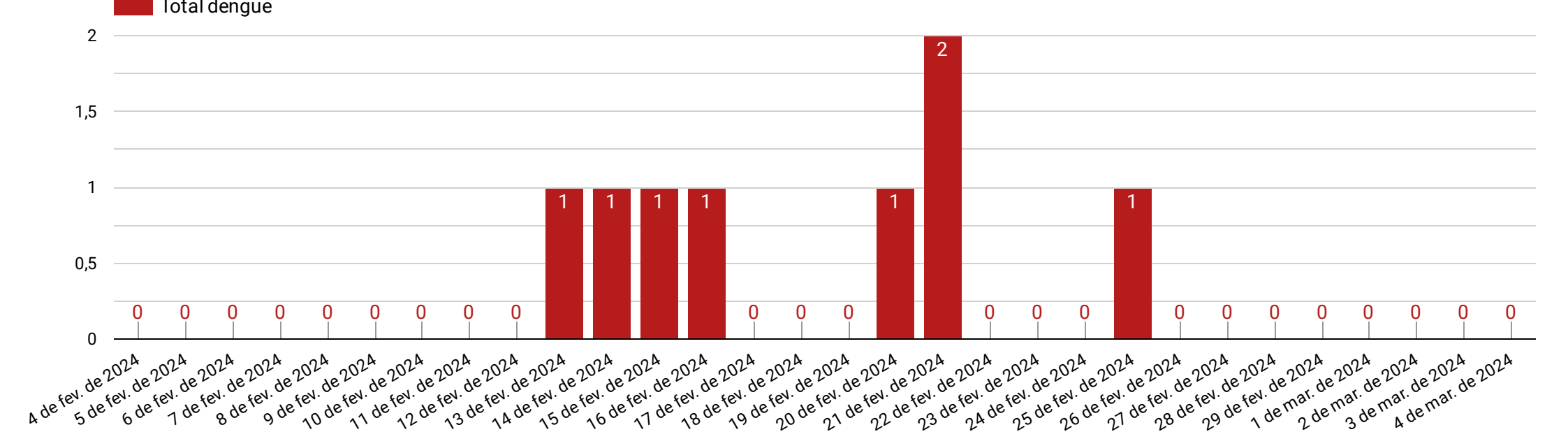
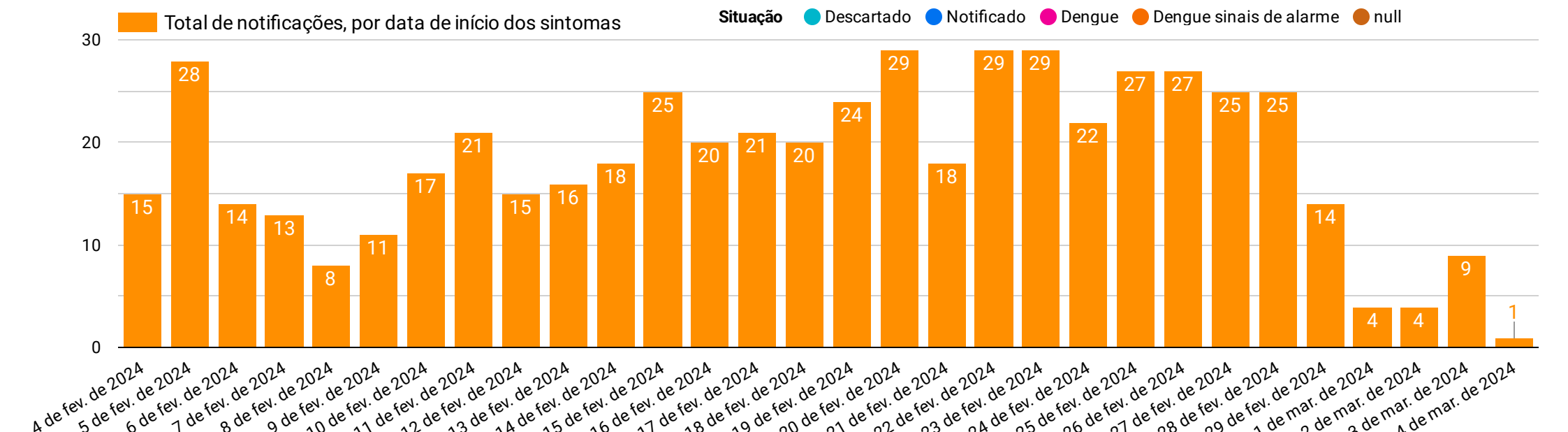
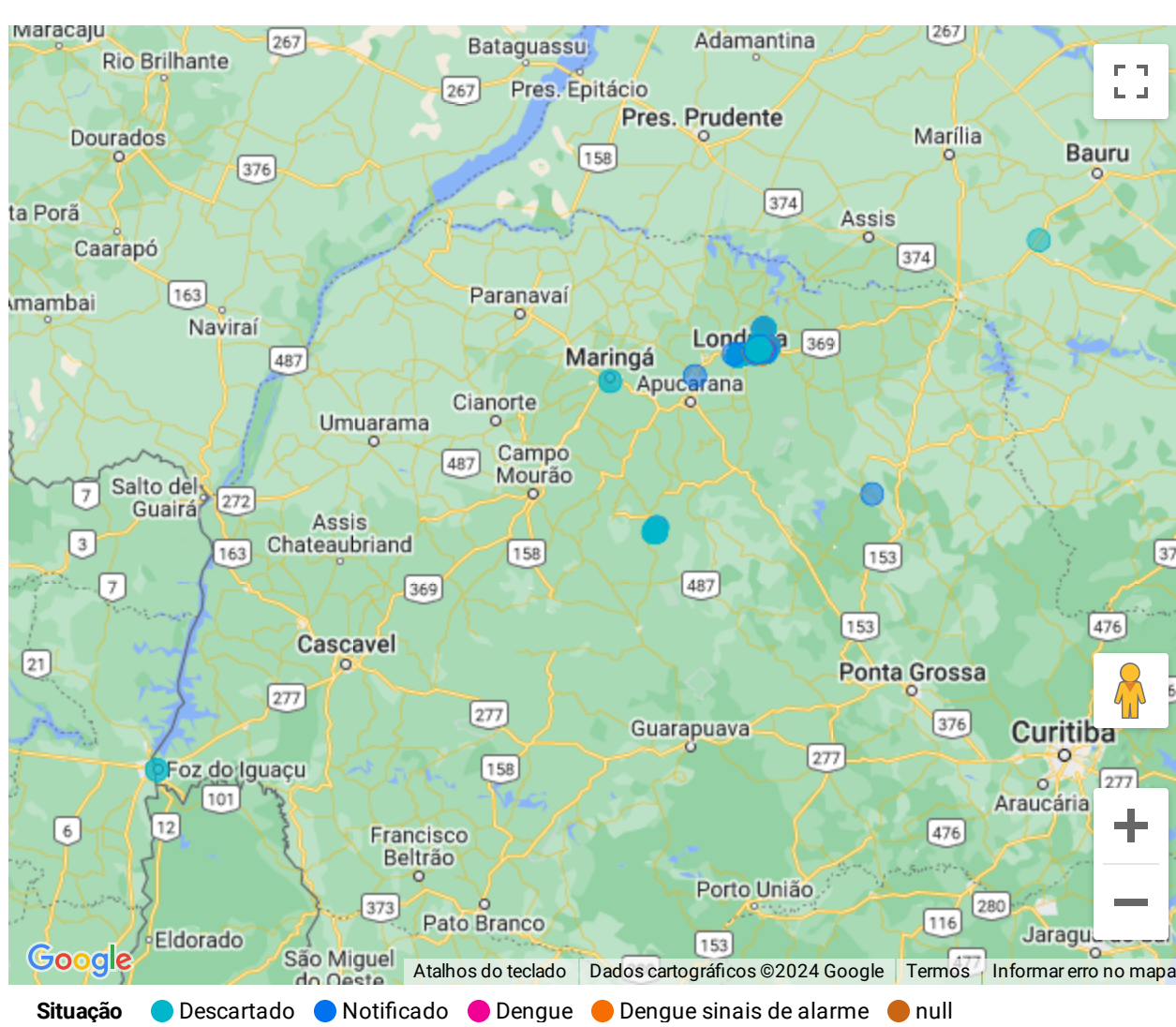
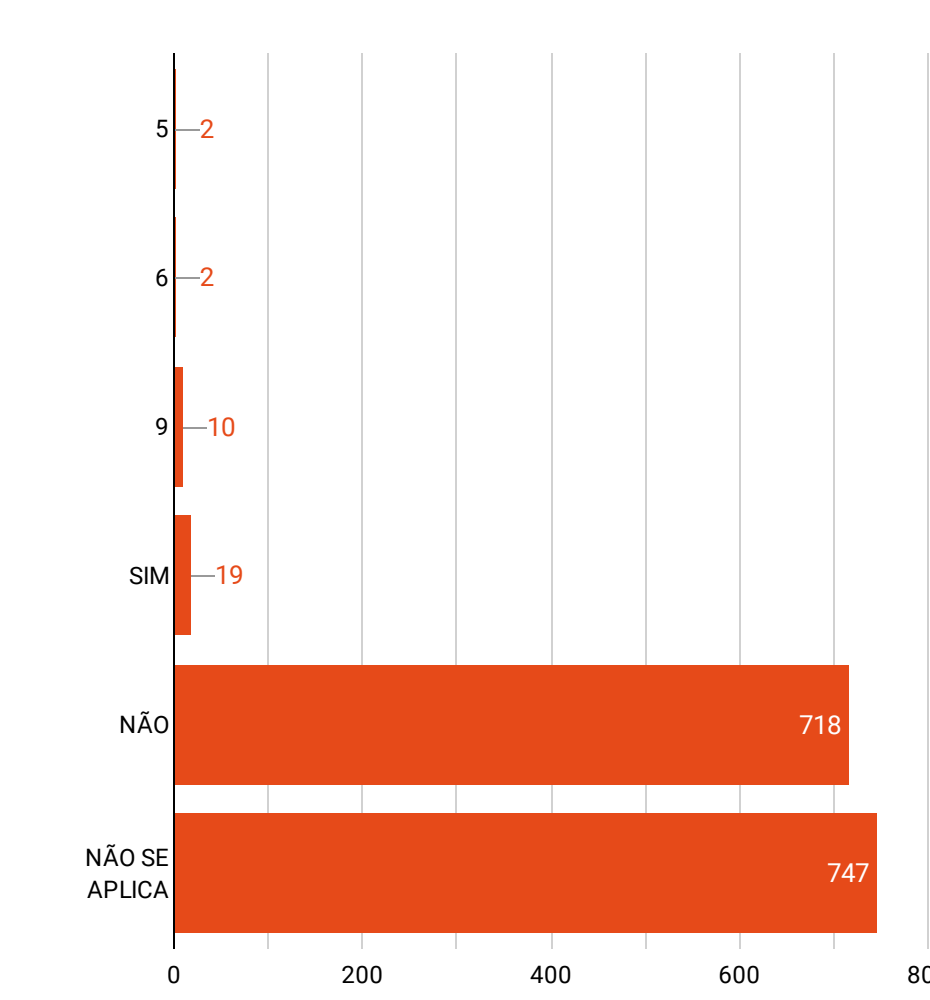

### UNIDADE NOTIFICADORA

UNIDADE	UNIDADE
1.	UPA IBIPORÃ
2.	HCR
3.	SAN RAFAEL
4.	CENTRO DE SAÚDE
5.	JOHN KENNEDY
6.	LA FONTAINE
7.	PÉROLA
8.	ISCAI

### HOSPITALIZAÇÃO

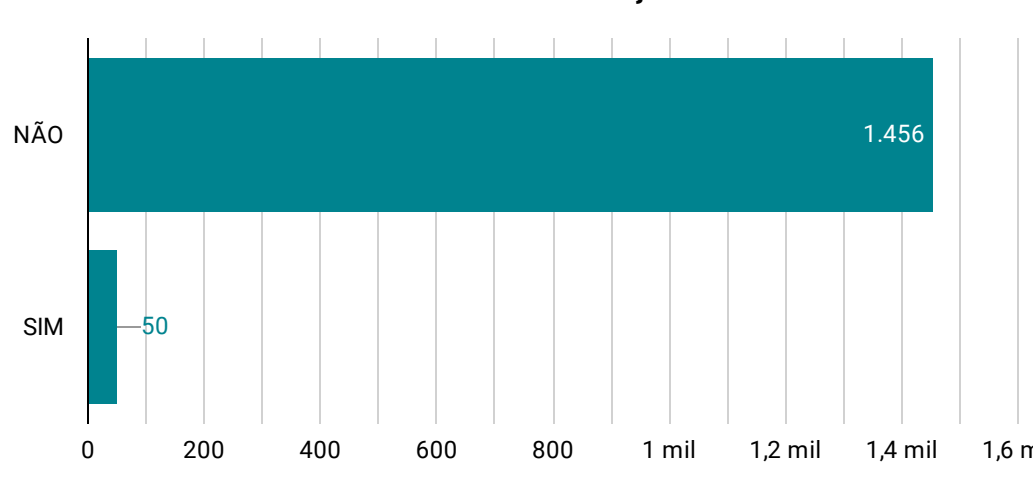

### EVOLUÇÃO DO CASO

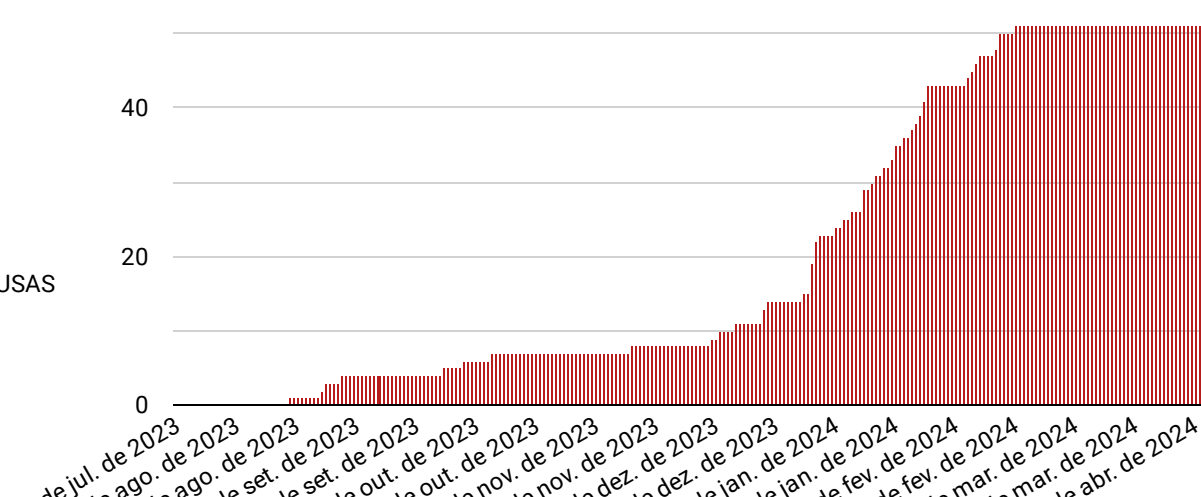
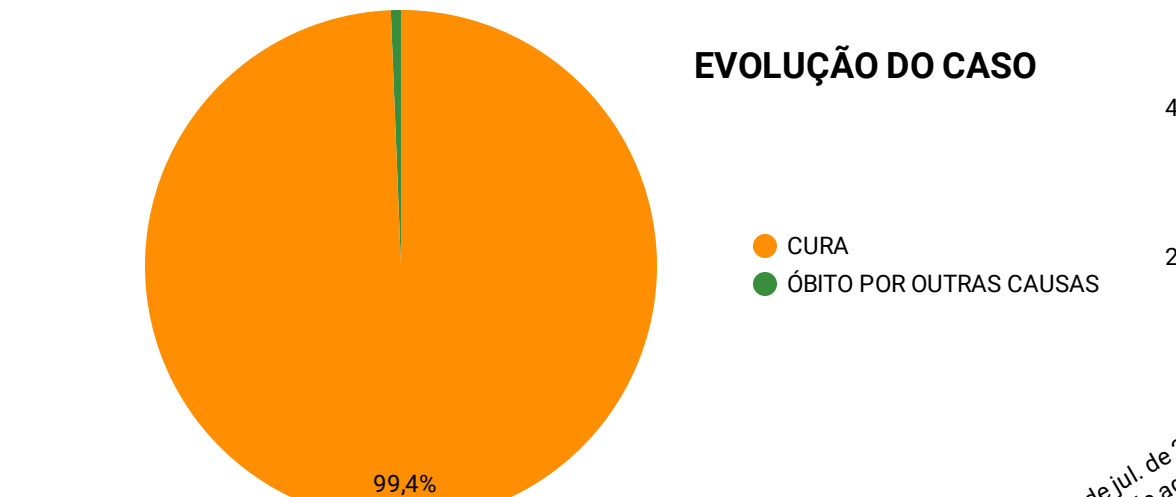

### EXAMES LABORATORIAIS

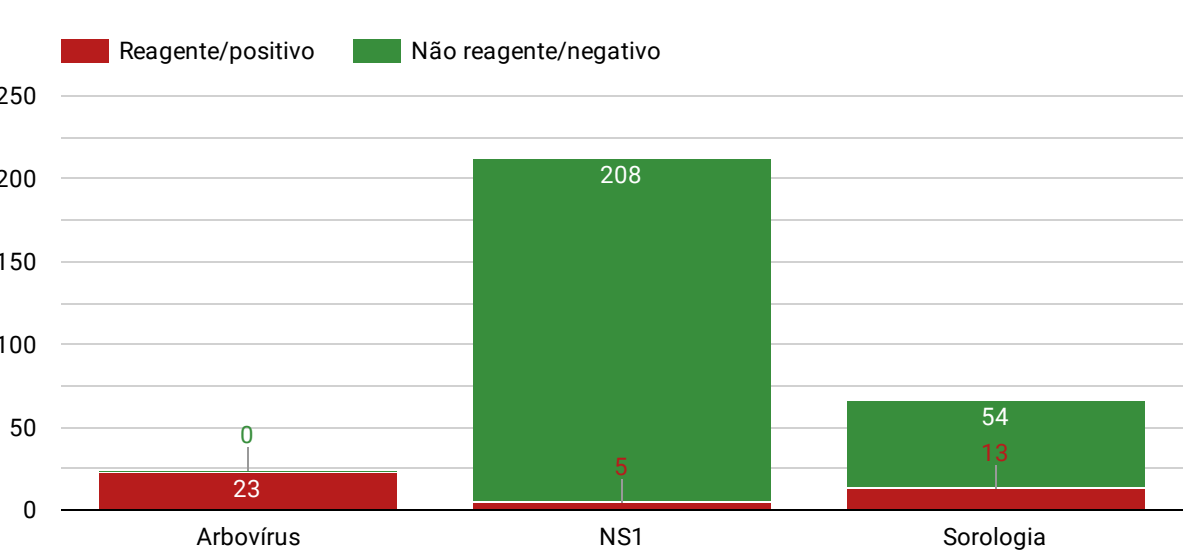
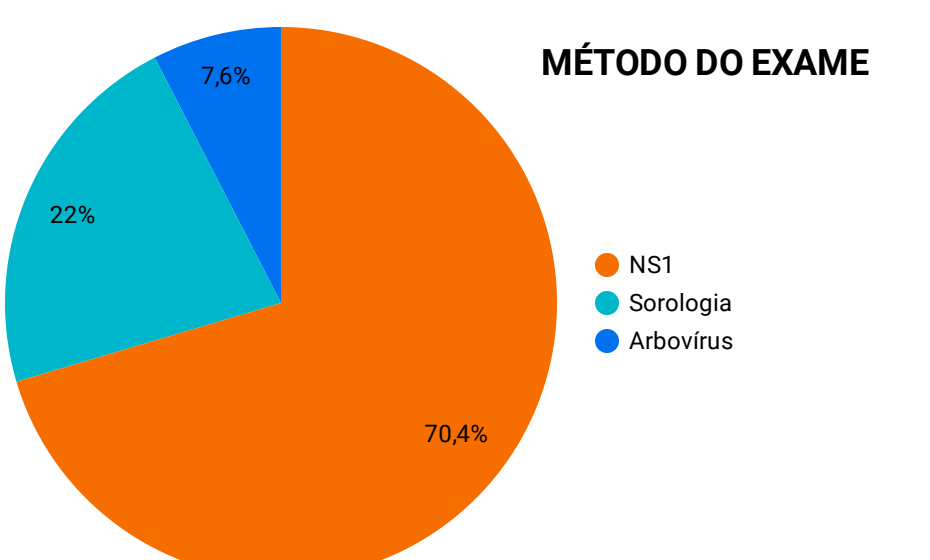

- FONTE: SINAN (Sistema de Informação de Agravos de Notificação) / SISPNC (Sistema do Programa Nacional de Controle da Dengue)  
 - ELABORAÇÃO: Denius Henrique Semprebon / Carla Macedo Gomes  
 - RESPONSÁVEIS PELAS INFORMAÇÕES: Vanessa Cristina Luquini - Diretora de Vigilância em Saúde / Rafael de Paula Souza - Coordenador de Endemias

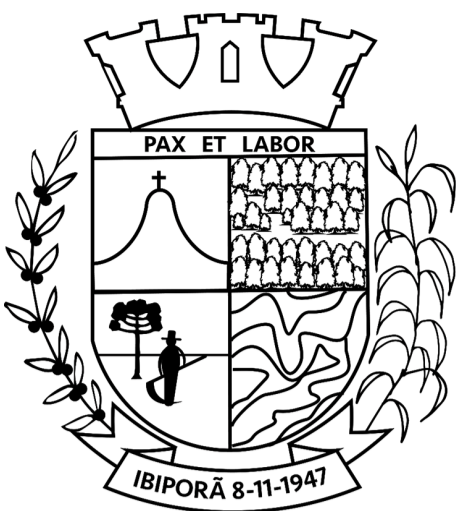

## PAINEL EPIDEMIOLÓGICO - ARBOVIROSES - 2023-2024

DATA DE LEVANTAMENTO 30/07/2023 A 05/03/2024

### CLASSIFICAÇÃO POR AREA DE ABRANGÊNCIA - UNIDADE DE ATENÇÃO PRIMÁRIA

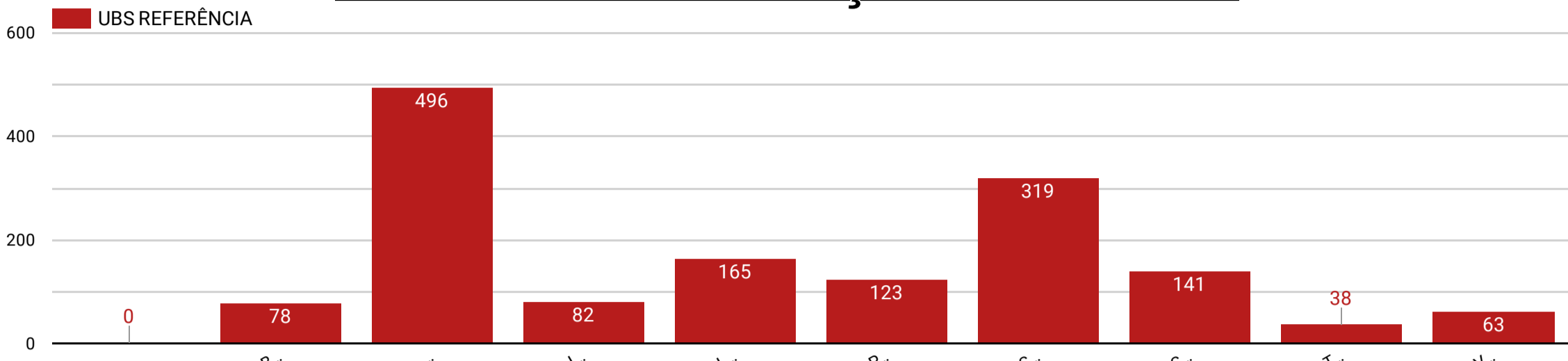

### CLASSIFICAÇÃO DOS CASOS

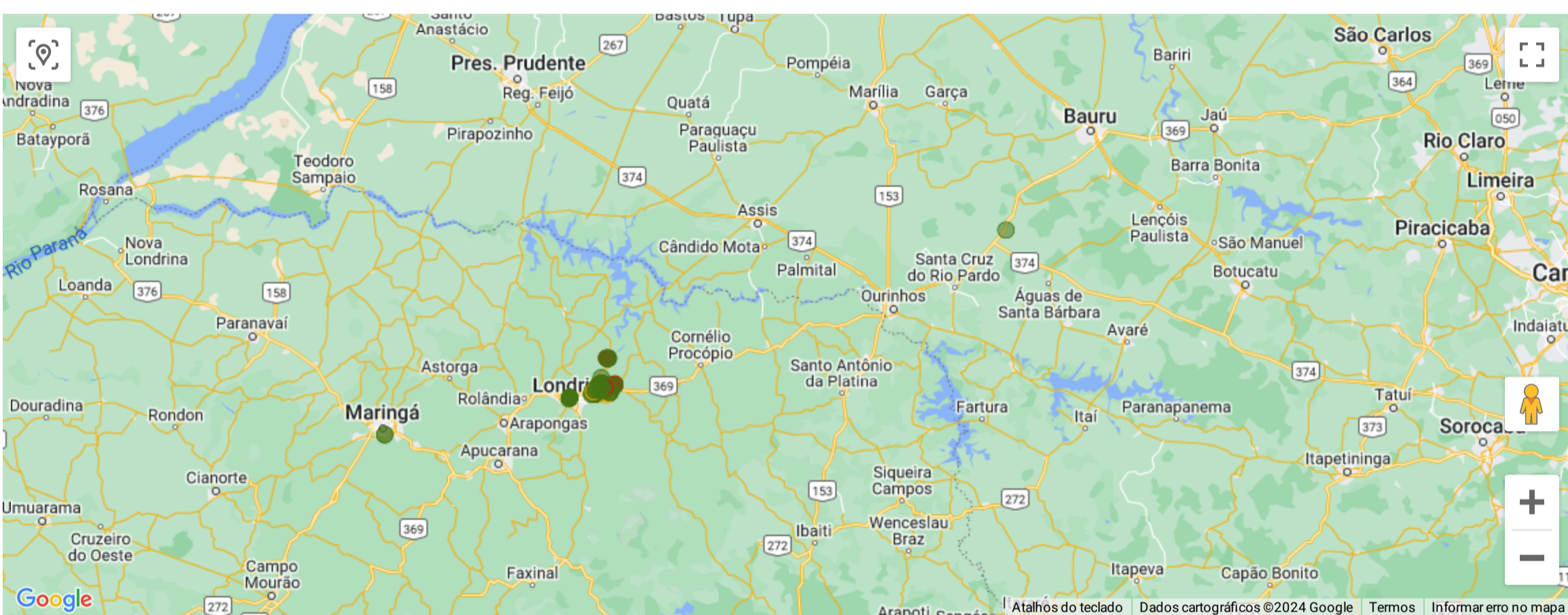
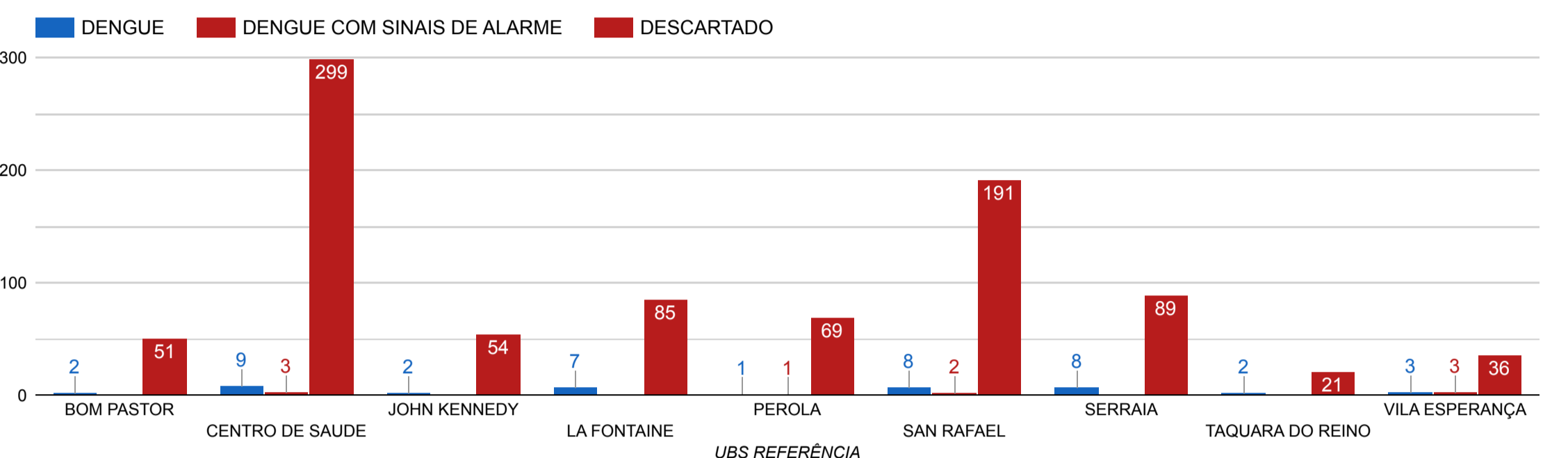

### CRITÉRIOS DE CLASSIFICAÇÃO

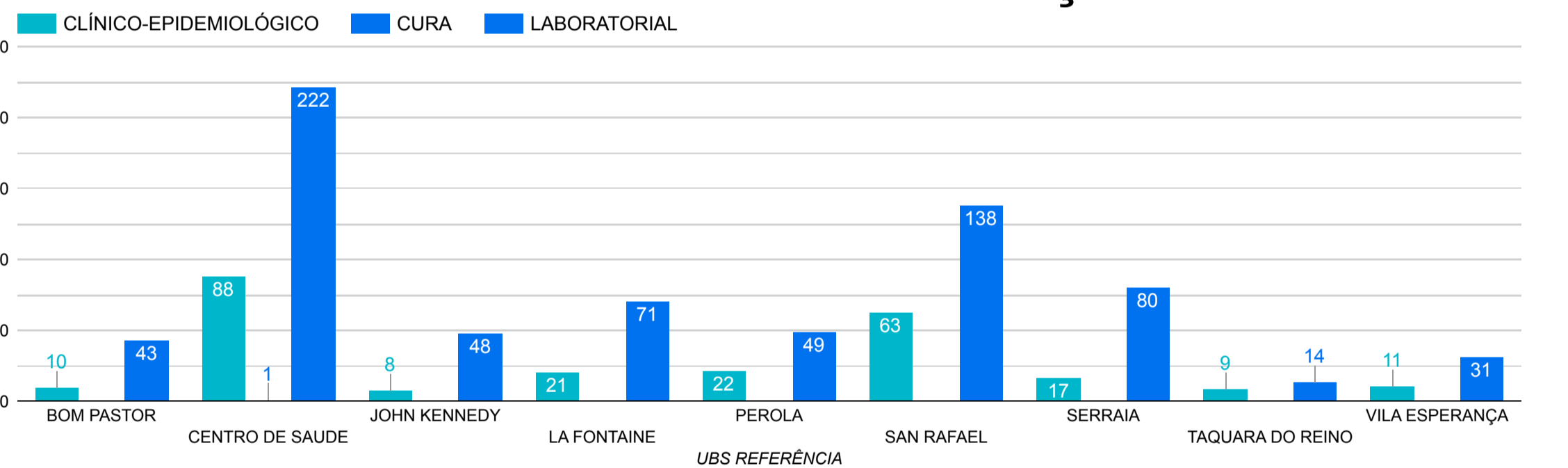

- FONTE: SINAN (Sistema de Informação de Agravos de Notificação)  
SISPNC (Sistema do Programa Nacional de Controle da Dengue)  
- ELABORAÇÃO: Denius Henrique Semprebon / Carla Macedo Gomes  
- RESPONSÁVEIS PELAS INFORMAÇÕES: Vanessa Cristina Luquini - Diretora de Vigilância em Saúde  
Rafael de Paula Souza - Coordenador de Endemias