

# PAINEL EPIDEMIOLÓGICO - ARBOVIROSES - 2023-2024

DATA DE LEVANTAMENTO 30/07/2023 A 12/03/2024

## DADOS EPIDEMIOLÓGICOS

Critério	Total	Confirmados dengue	Total confirmados
Notificados	1.693	Dengue	50
Descartados	1.140	Dengue com sinais de alarme	12
Em investigação	491	Dengue grave	0
Confirmados	62	Total	62
Óbitos em investigação	0		
Óbito dengue	0		

### Canal endêmico ciclo 2023/2024 - Casos prováveis

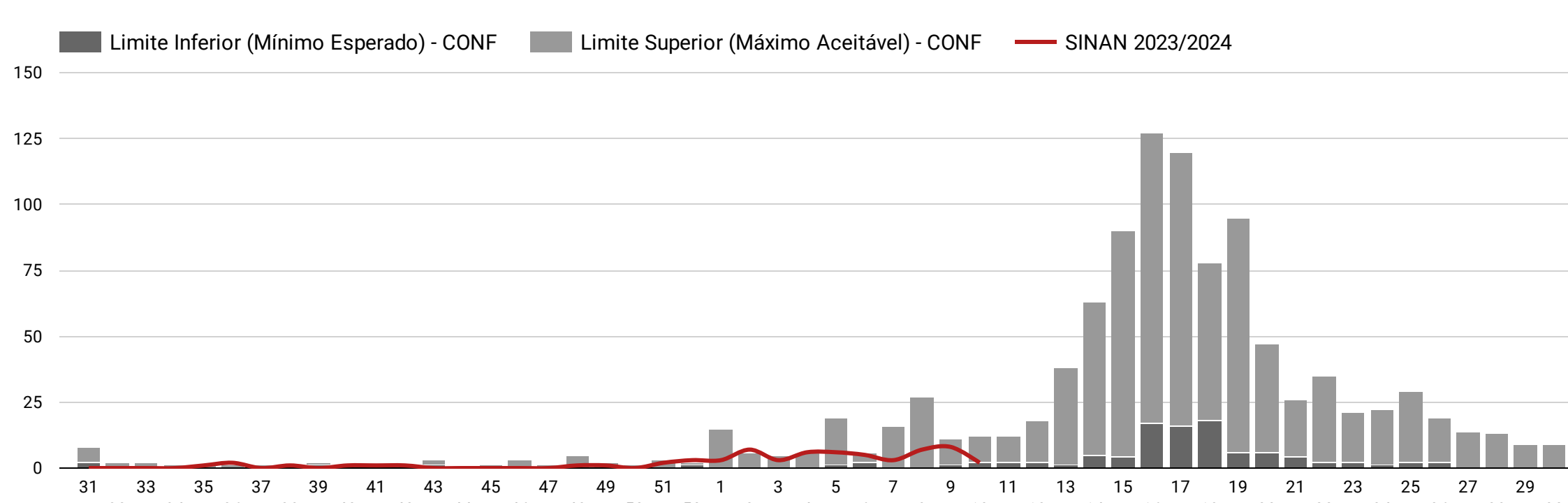
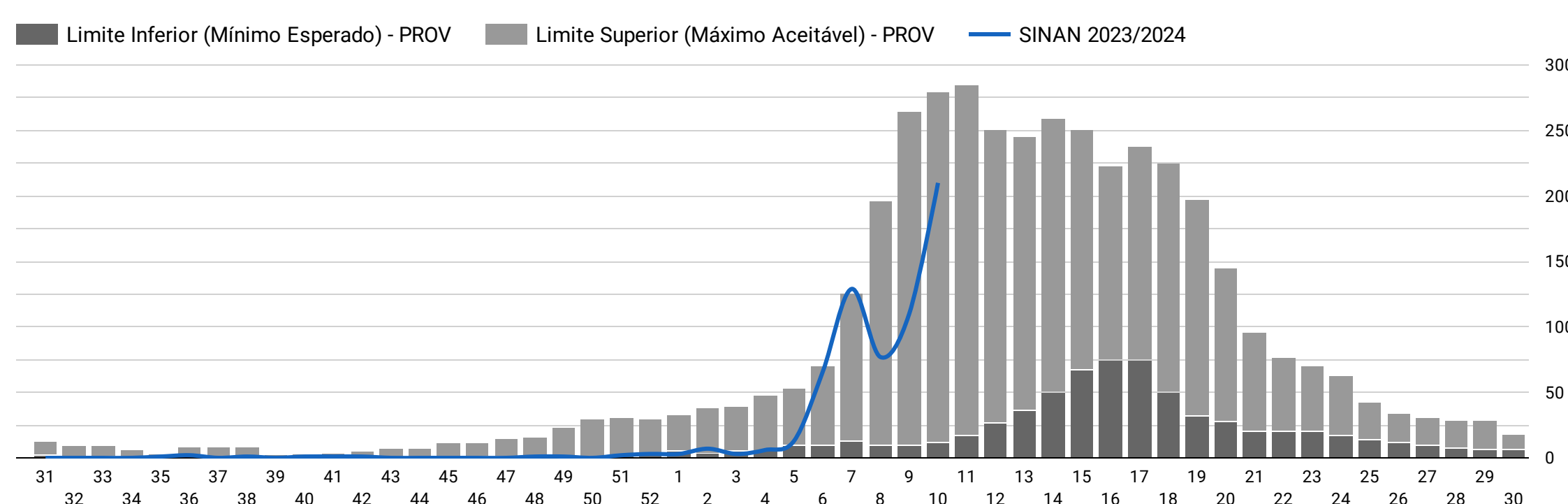

### TOTAL DE GESTANTES NOTIFICADAS

### DISTRIBUIÇÃO GEOGRÁFICA DOS CASOS

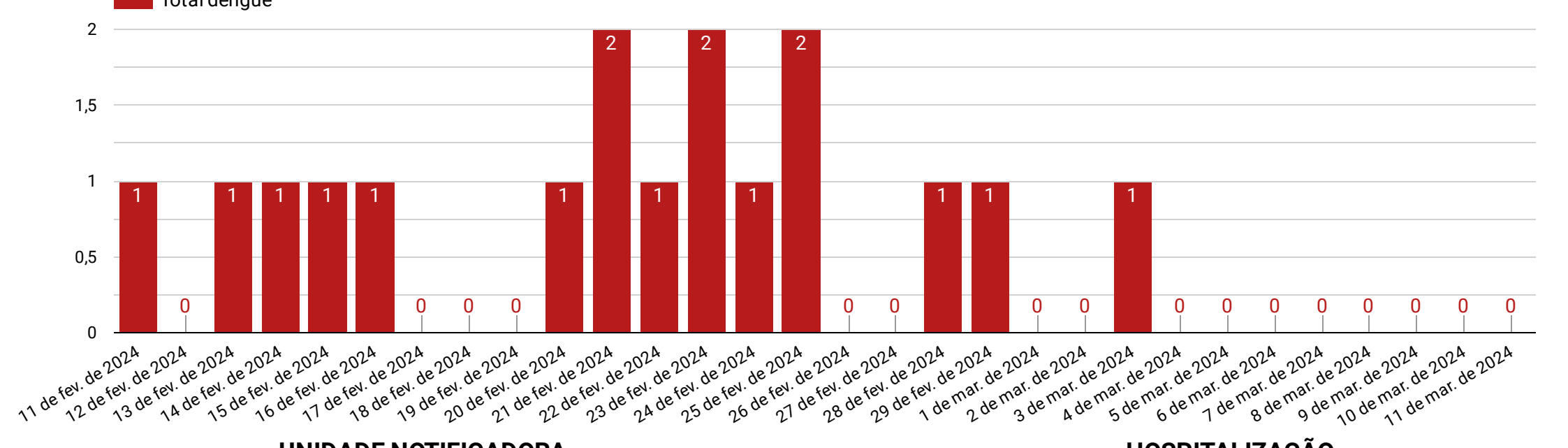
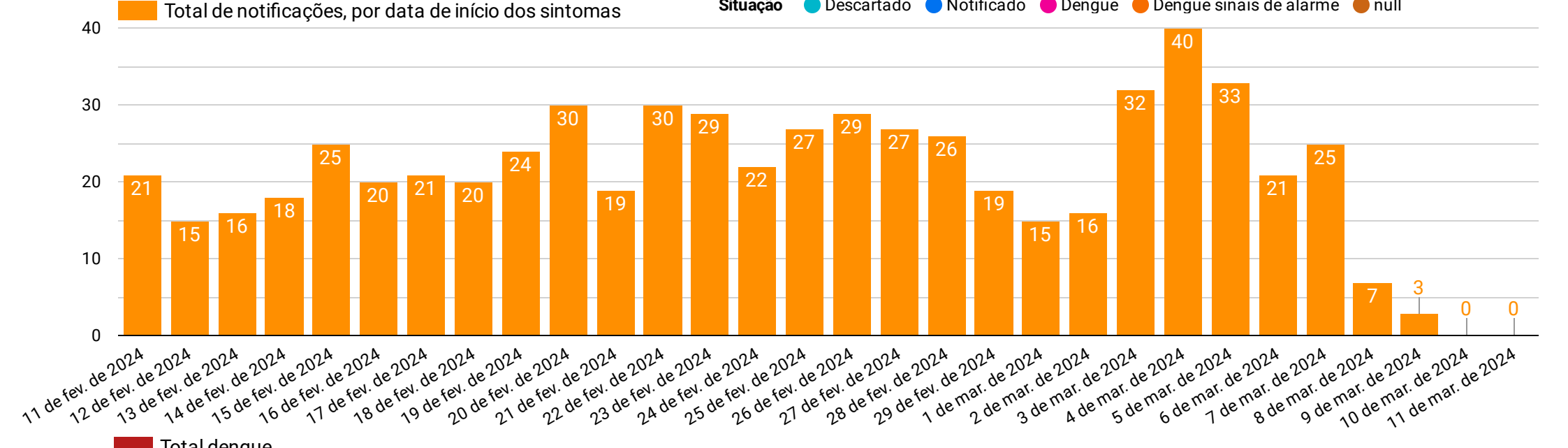
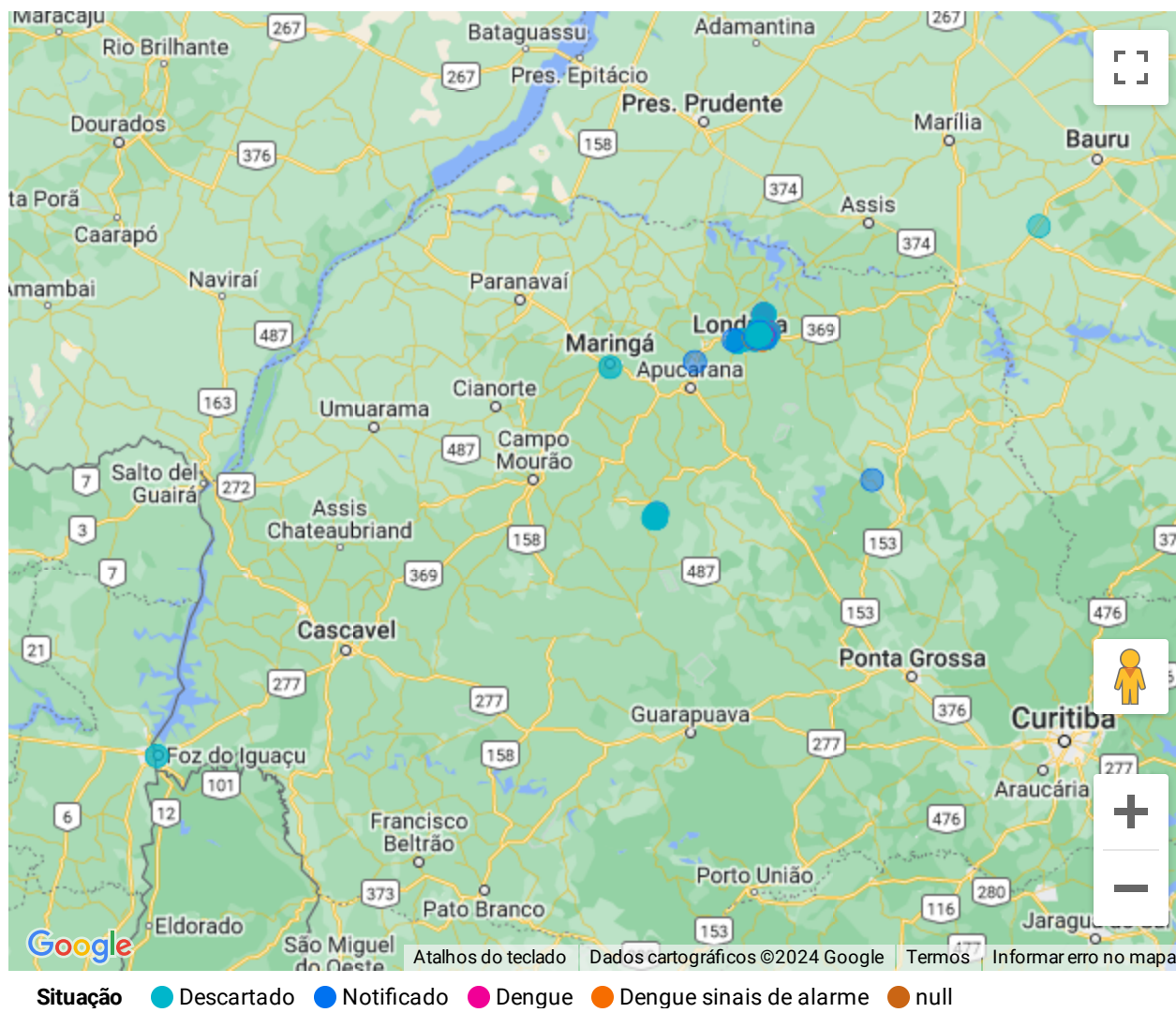
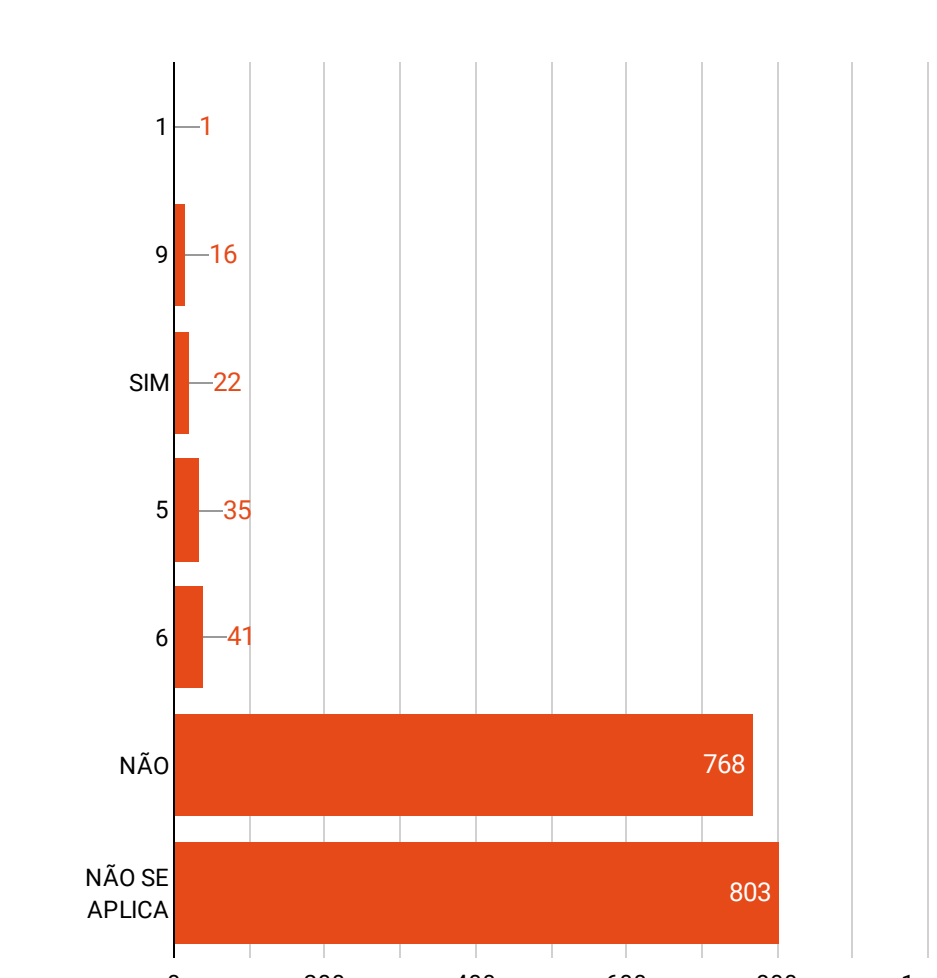

### UNIDADE NOTIFICADORA

UNIDADE	UNIDADE
1. UPA IBIPORÃ	1.170
2. SAN RAFAEL	75
3. HCR	71
4. CENTRO DE SAÚDE	71
5. LA FONTAINE	67
6. JOHN KENNEDY	54
7. PÉROLA	25
8. SMS	

### HOSPITALIZAÇÃO

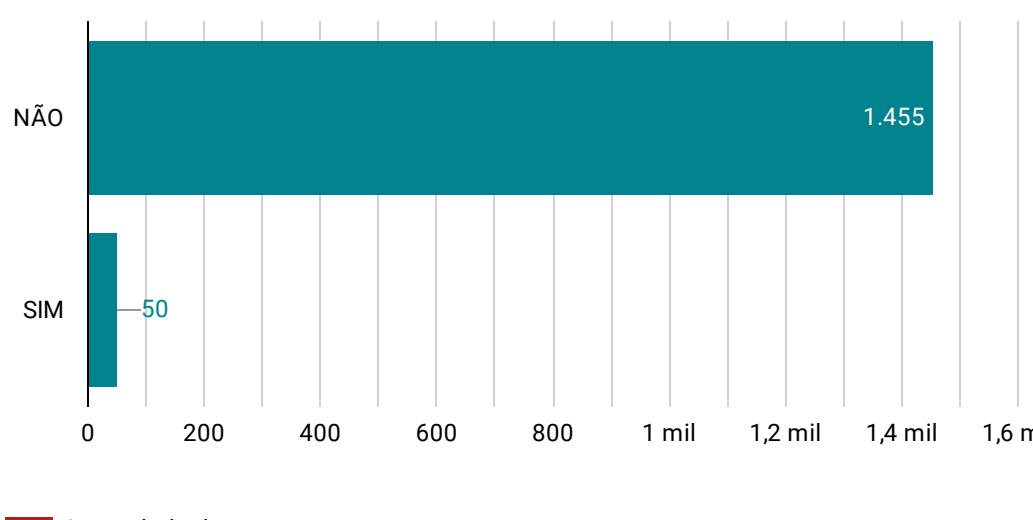

### EVOLUÇÃO DO CASO

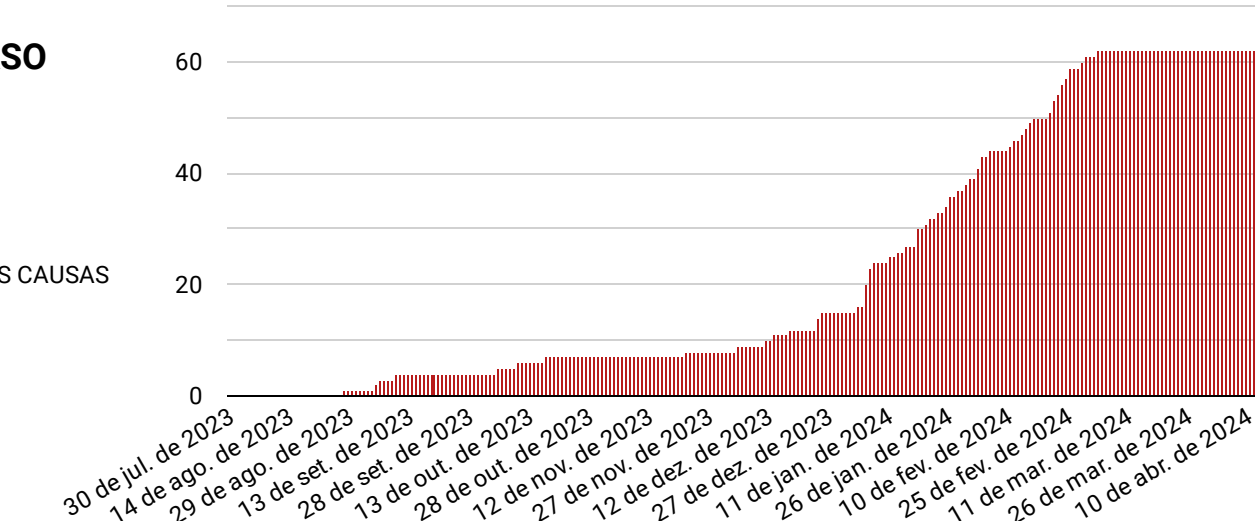
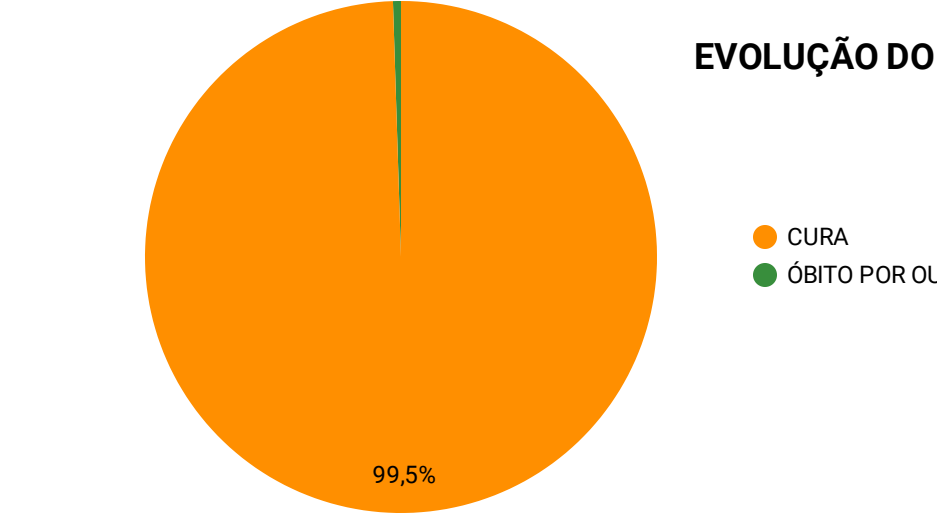

### EXAMES LABORATORIAIS

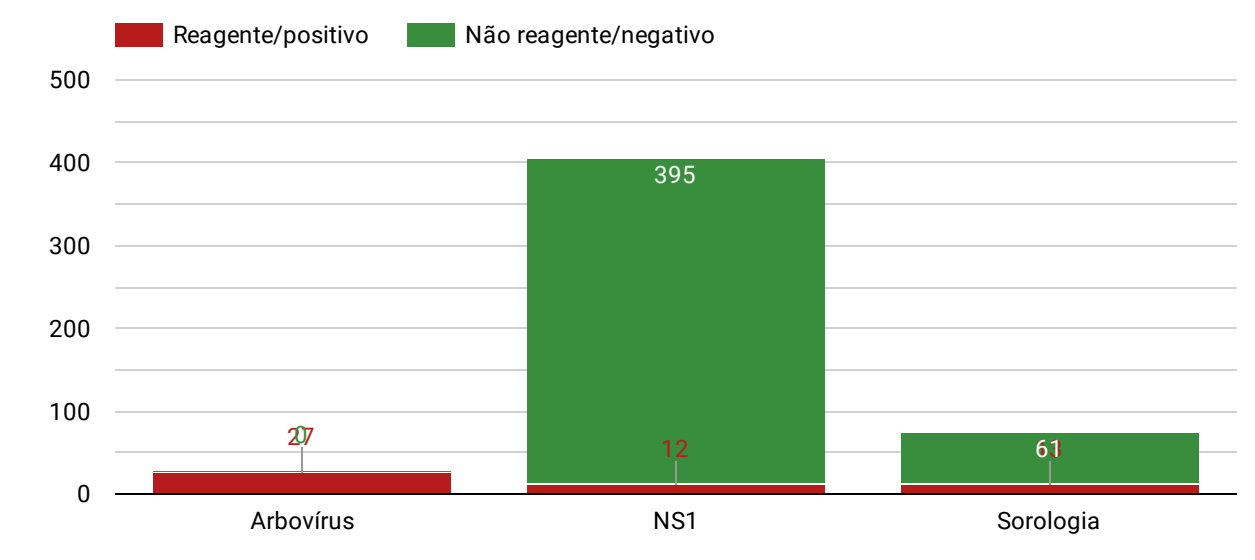
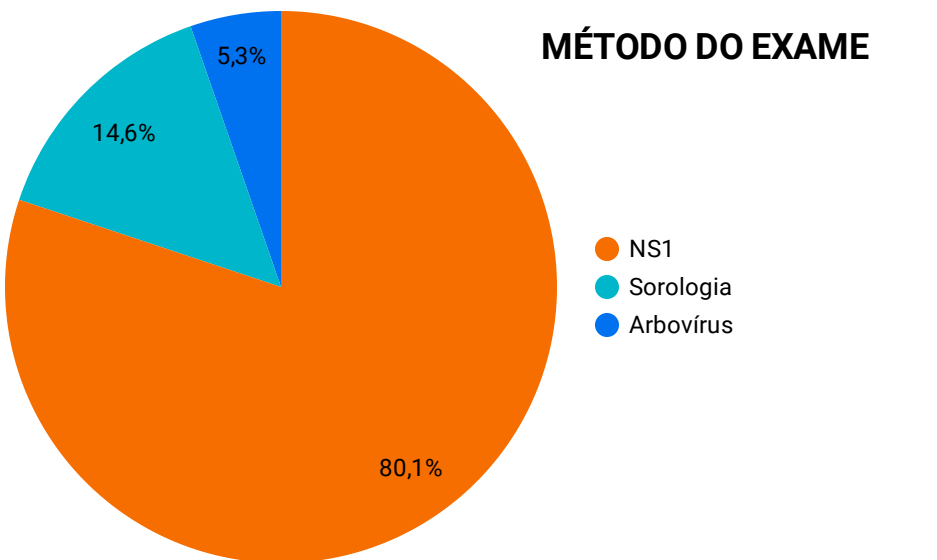

- FONTE: SINAN (Sistema de Informação de Agravos de Notificação) / SISPNC (Sistema do Programa Nacional de Controle da Dengue)  
 - ELABORAÇÃO: Denius Henrique Semperebon / Carla Macedo Gomes  
 - RESPONSÁVEIS PELAS INFORMAÇÕES: Vanessa Cristina Luquini - Diretora de Vigilância em Saúde / Rafael de Paula Souza - Coordenador de Endemias

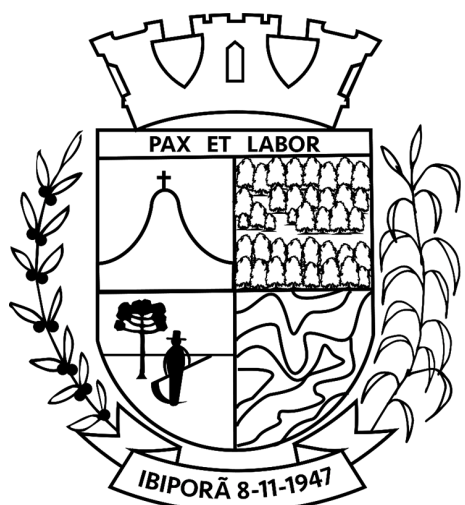

### PAINEL EPIDEMIOLÓGICO - ARBOVIROSES - 2023-2024

DATA DE LEVANTAMENTO 30/07/2023 A 12/03/2024

#### CLASSIFICAÇÃO POR AREA DE ABRANGÊNCIA - UNIDADE DE ATENÇÃO PRIMÁRIA

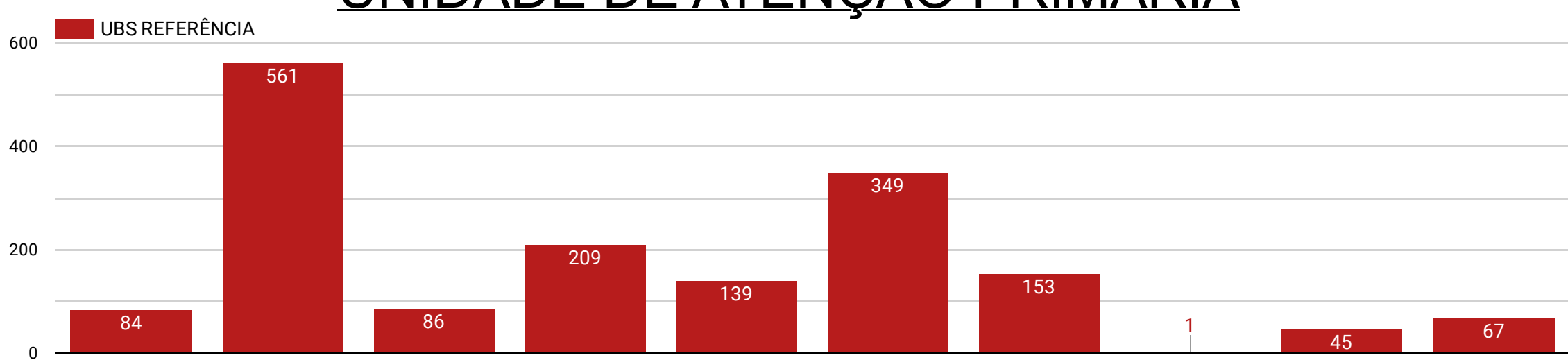

#### CLASSIFICAÇÃO DOS CASOS

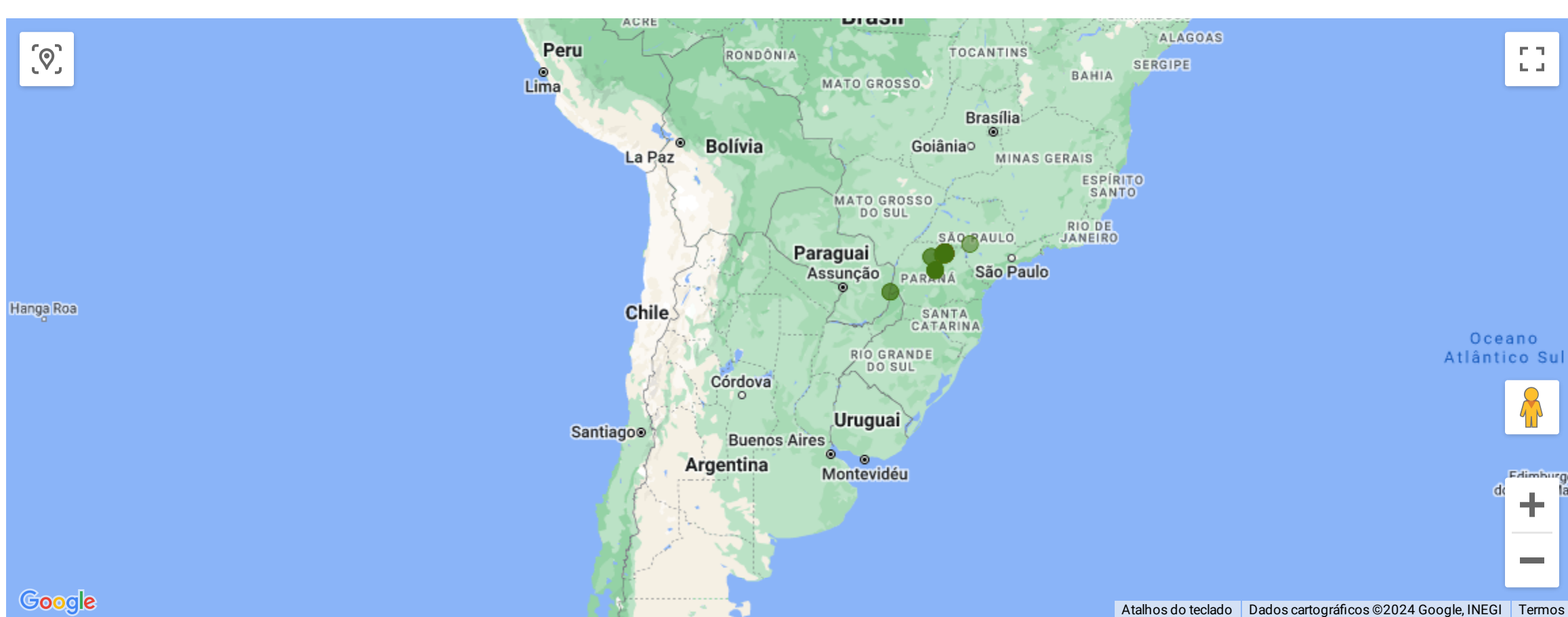
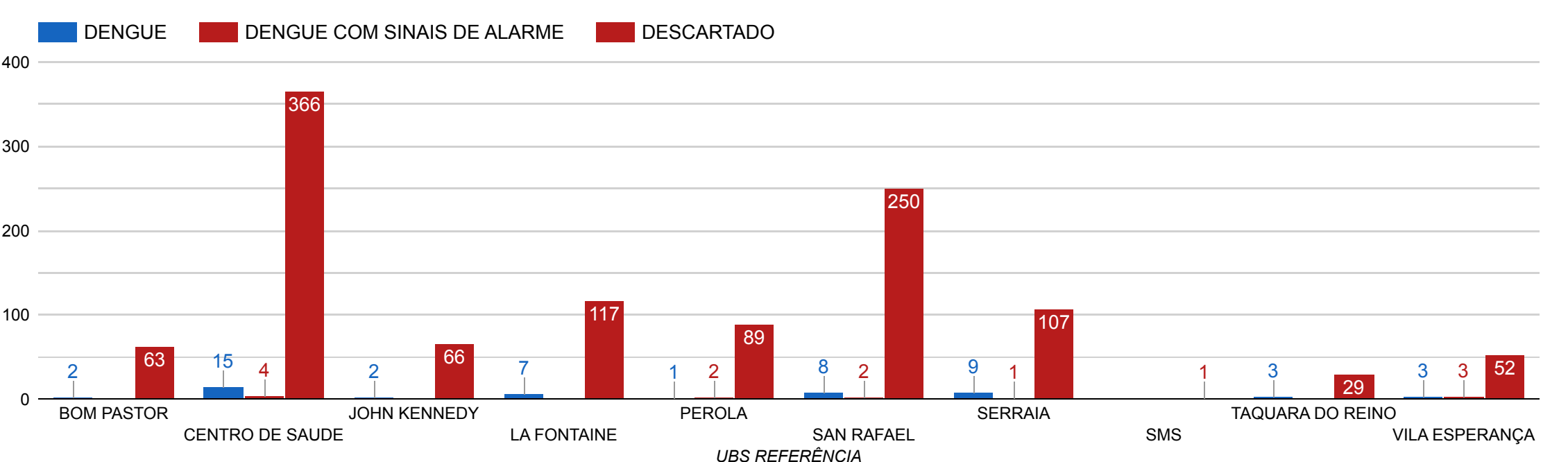

#### CRITÉRIOS DE CLASSIFICAÇÃO

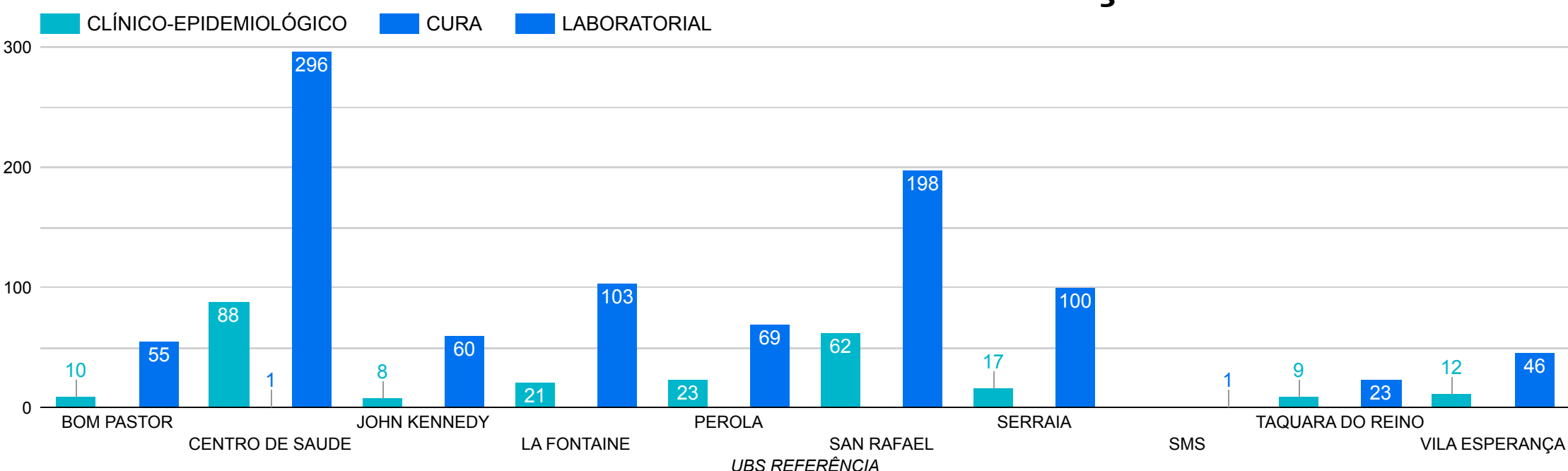

- FONTE: SINAN (Sistema de Informação de Agravos de Notificação)  
SISPNC (Sistema do Programa Nacional de Controle da Dengue)  
- ELABORAÇÃO: Denius Henrique Semprebon / Carla Macedo Gomes  
- RESPONSÁVEIS PELAS INFORMAÇÕES: Vanessa Cristina Luquini - Diretora de Vigilância em Saúde  
Rafael de Paula Souza - Coordenador de Endemias