

PAINEL EPIDEMIOLÓGICO - ARBOVIROSES - 2023-2024

DATA DE LEVANTAMENTO 30/07/2023 A 19/03/2024

DADOS EPIDEMIOLÓGICOS

Critério	Total	Confirmados dengue	Total confirmados
Notificados	1.964	Dengue	63
Descartados	1.244	Dengue com sinais de alarme	14
Em investigação	643	Dengue grave	0
Confirmados	77	Total	77
Óbitos em investigação	0		
Óbito dengue	0		

Canal endêmico ciclo 2023/2024 - Casos prováveis

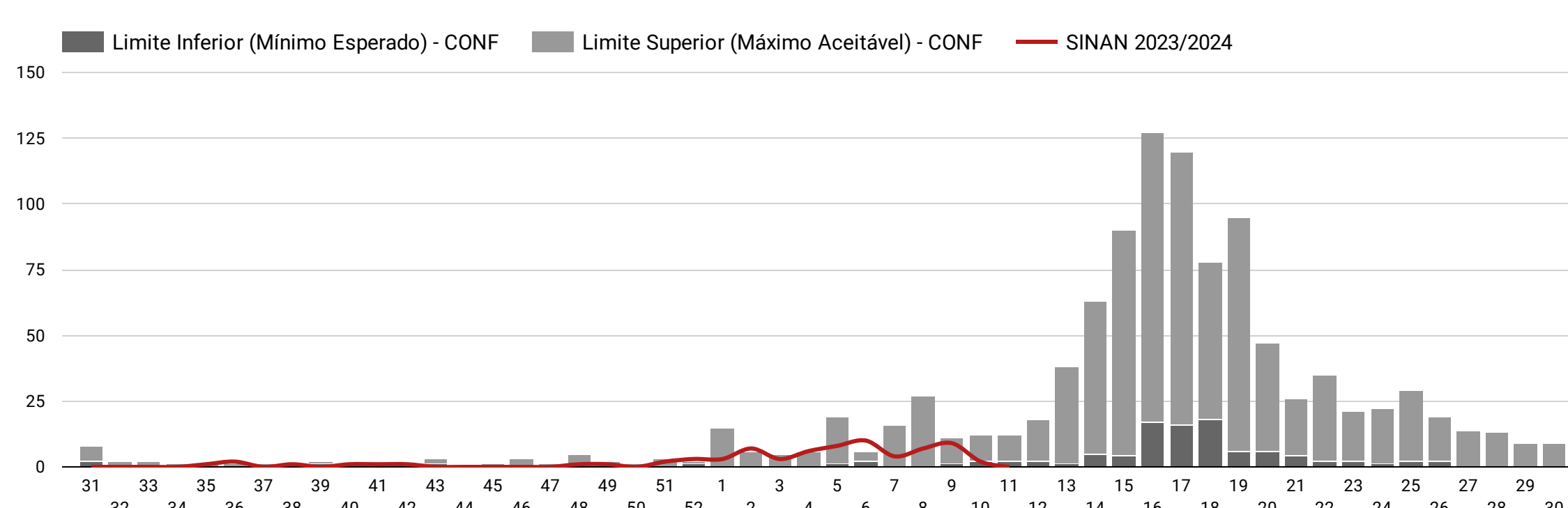
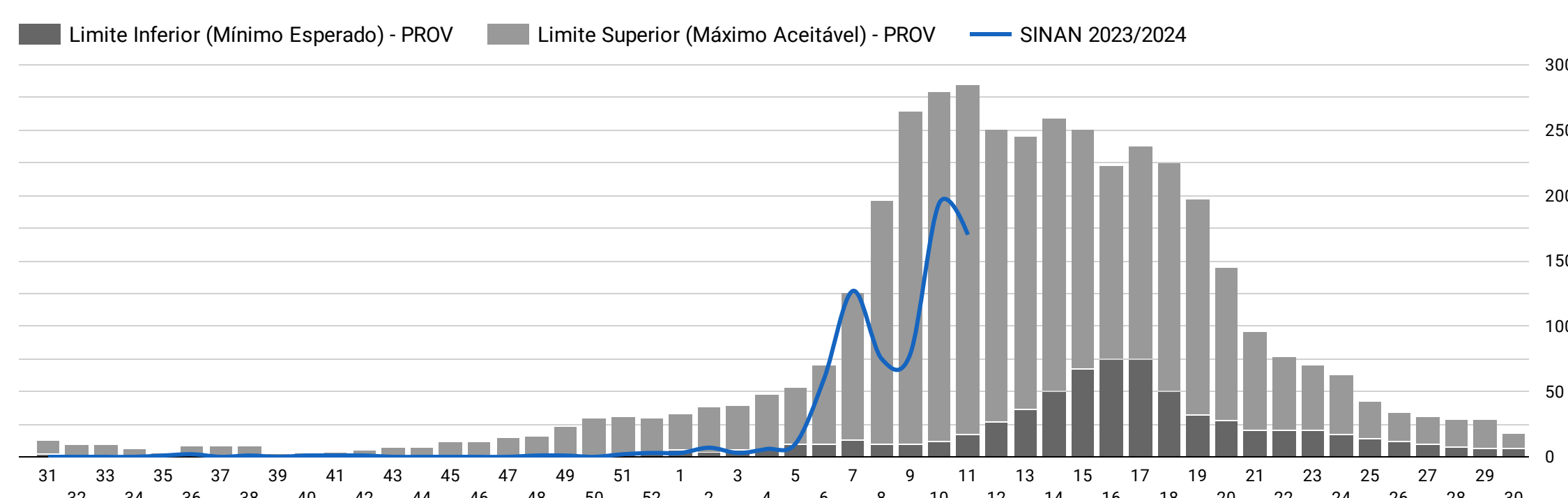

TOTAL DE GESTANTES NOTIFICADAS

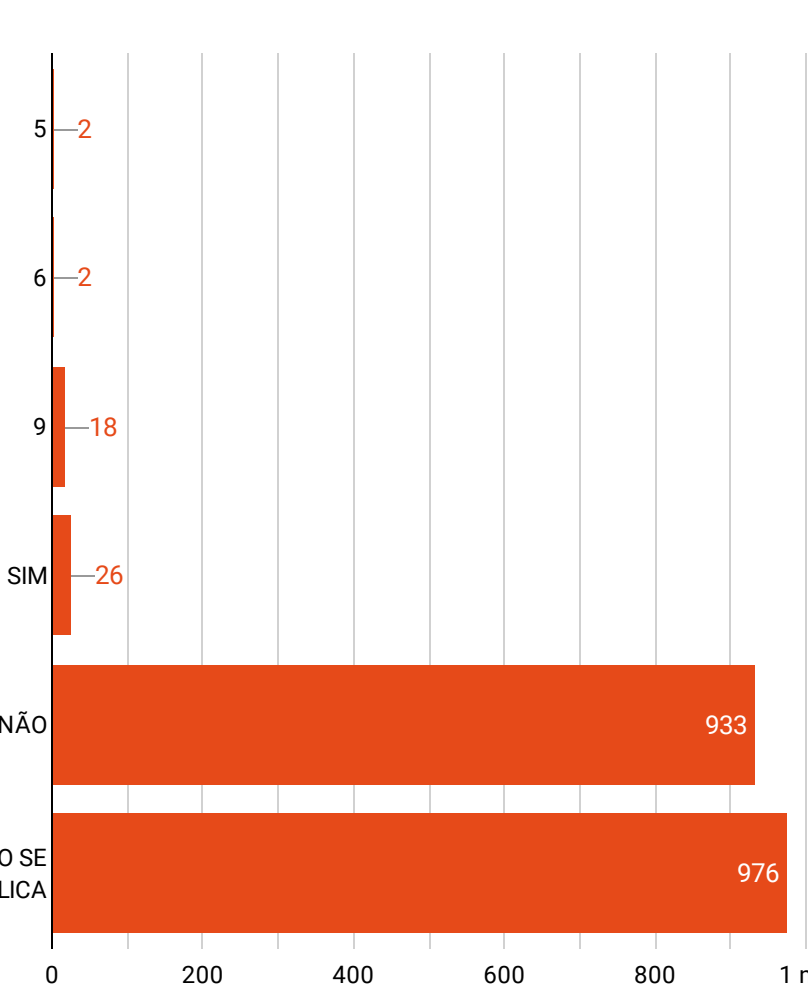

DISTRIBUIÇÃO GEOGRÁFICA DOS CASOS

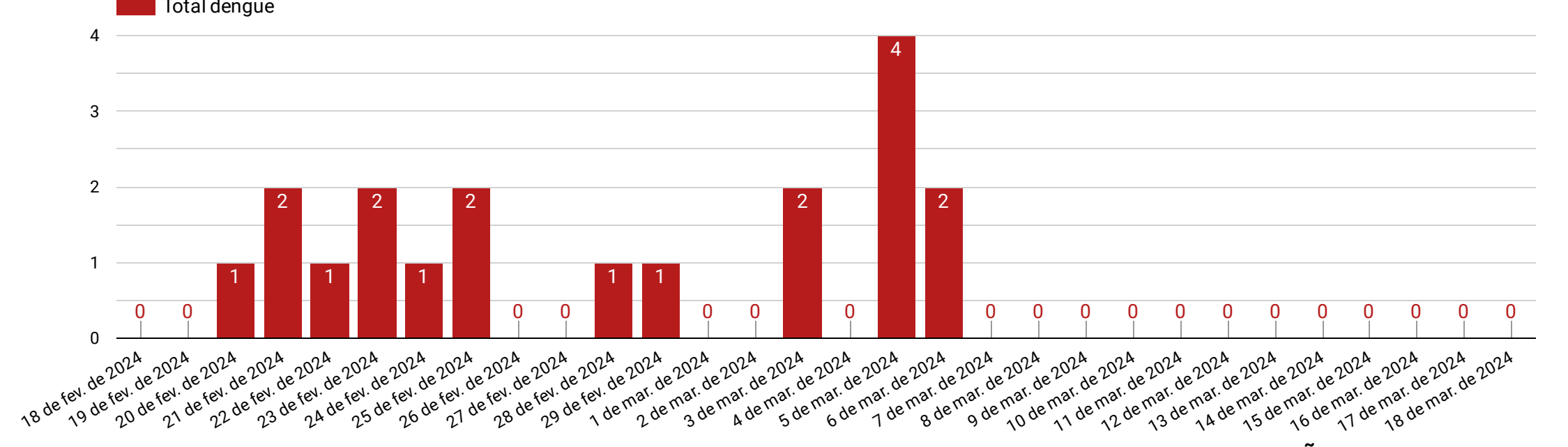
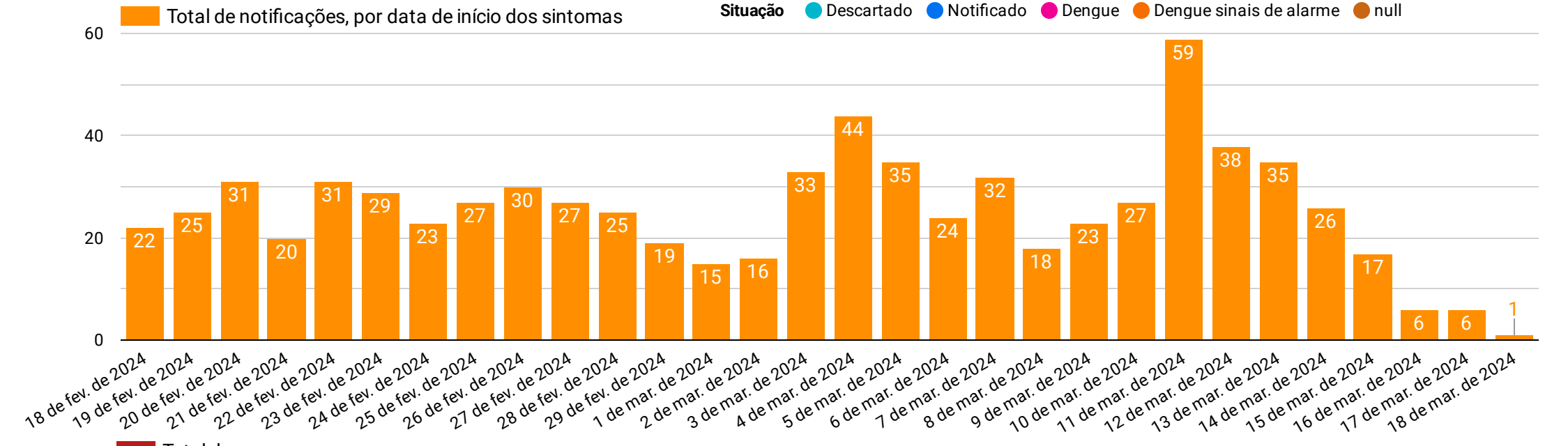
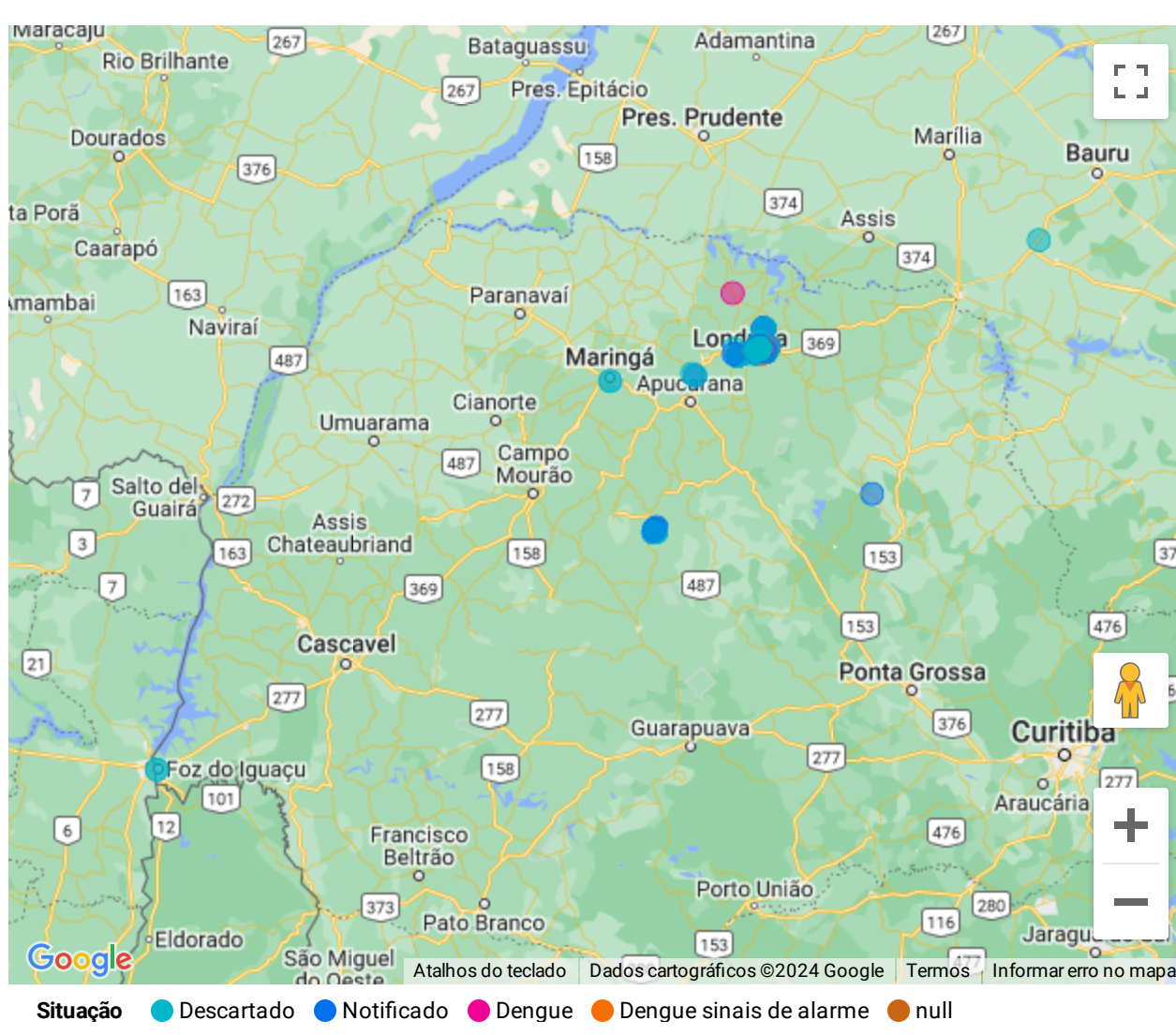

UNIDADE NOTIFICADORA

UNIDADE	UNIDADE
1. UPA IBIPORÃ	1.367
2. SAN RAFAEL	83
3. CENTRO DE SAÚDE	82
4. LA FONTAINE	73
5. HCR	72
6. JOHN KENNEDY	56
7. PÉROLA	33
8. SMS	

HOSPITALIZAÇÃO

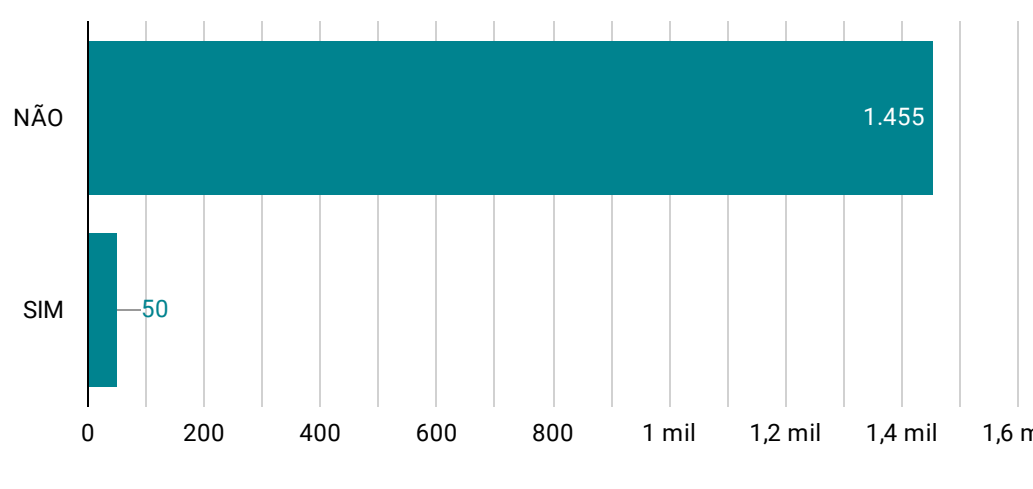

EVOLUÇÃO DO CASO

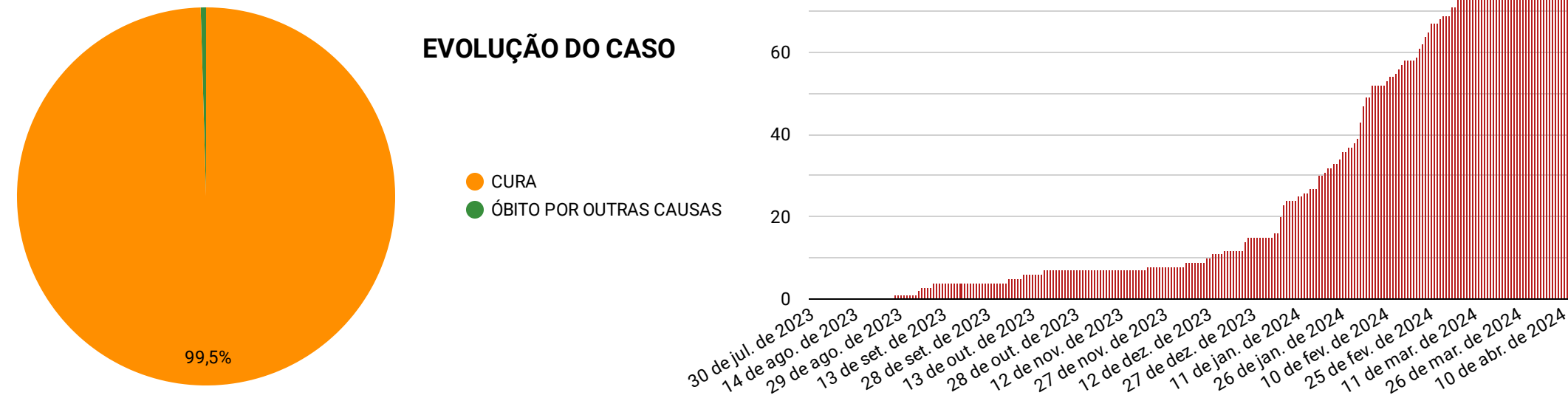

EXAMES LABORATORIAIS

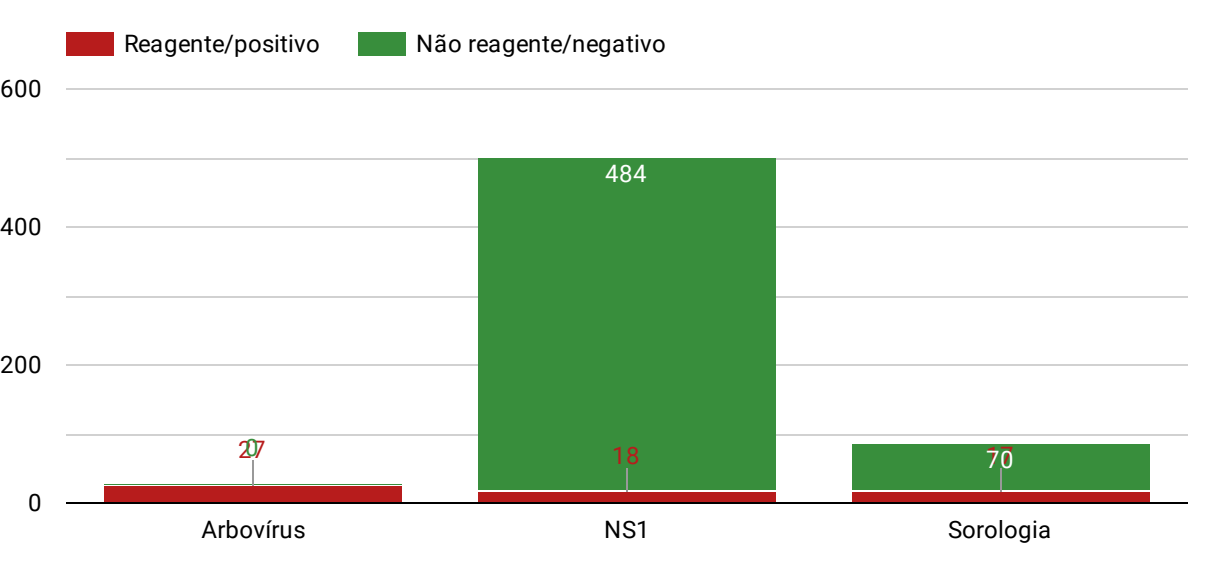
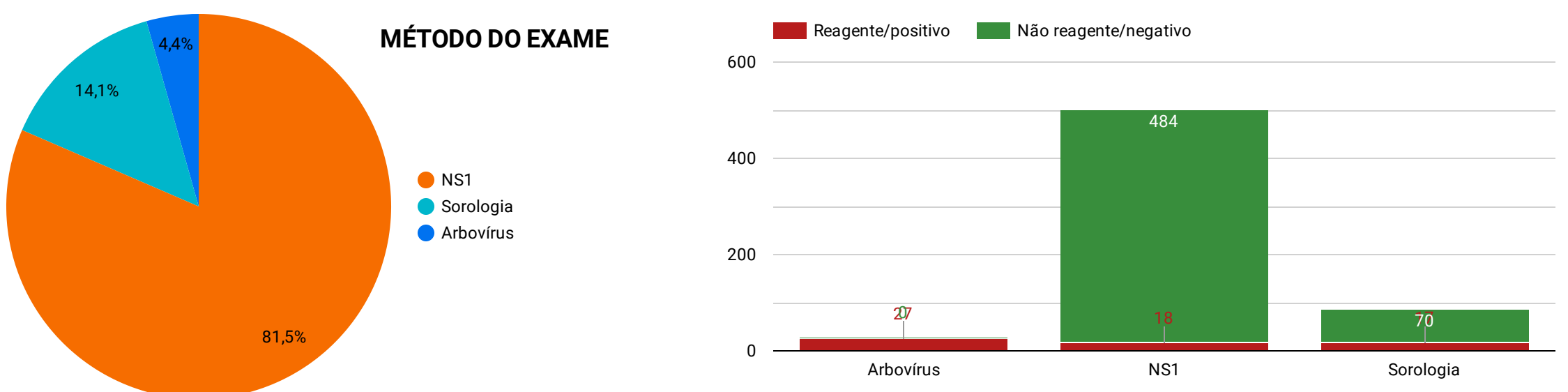

- FONTE: SINAN (Sistema de Informação de Agravos de Notificação) / SISPNC (Sistema do Programa Nacional de Controle da Dengue)
 - ELABORAÇÃO: Denius Henrique Semperebon / Carla Macedo Gomes
 - RESPONSÁVEIS PELAS INFORMAÇÕES: Vanessa Cristina Luquini - Diretora de Vigilância em Saúde / Rafael de Paula Souza - Coordenador de Endemias

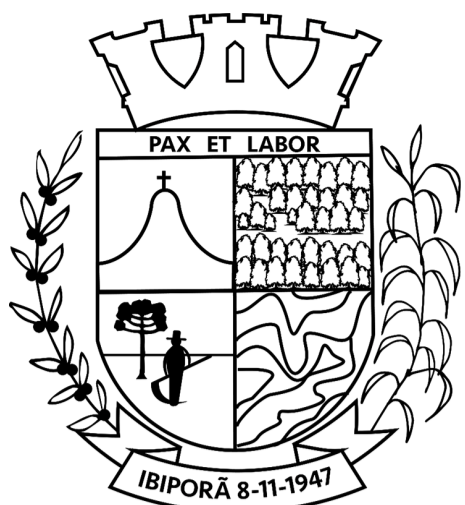

PAINEL EPIDEMIOLÓGICO - ARBOVIROSES - 2023-2024

DATA DE LEVANTAMENTO 30/07/2023 A 19/03/2024

CLASSIFICAÇÃO POR AREA DE ABRANGÊNCIA - UNIDADE DE ATENÇÃO PRIMÁRIA

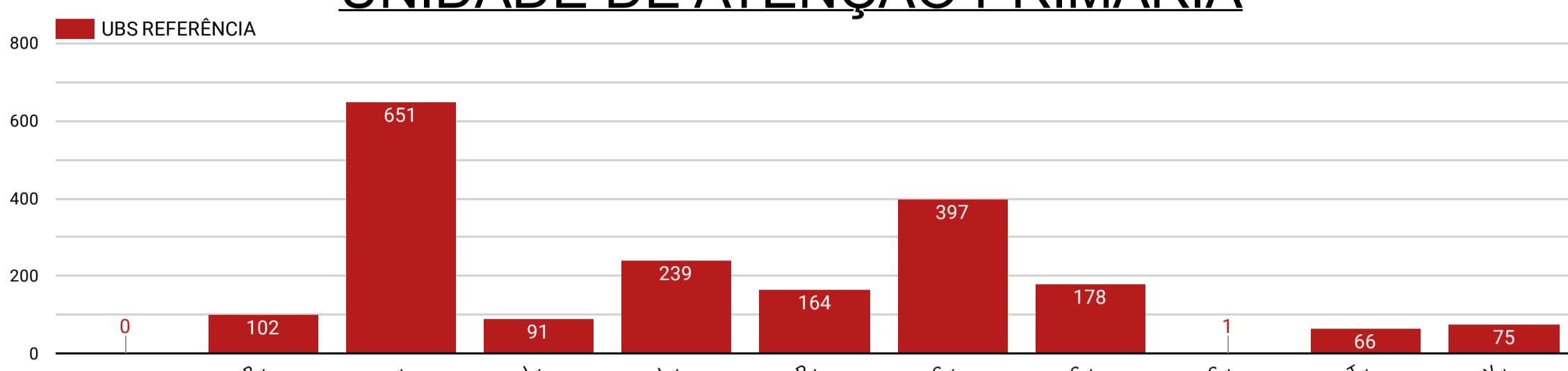

CLASSIFICAÇÃO DOS CASOS

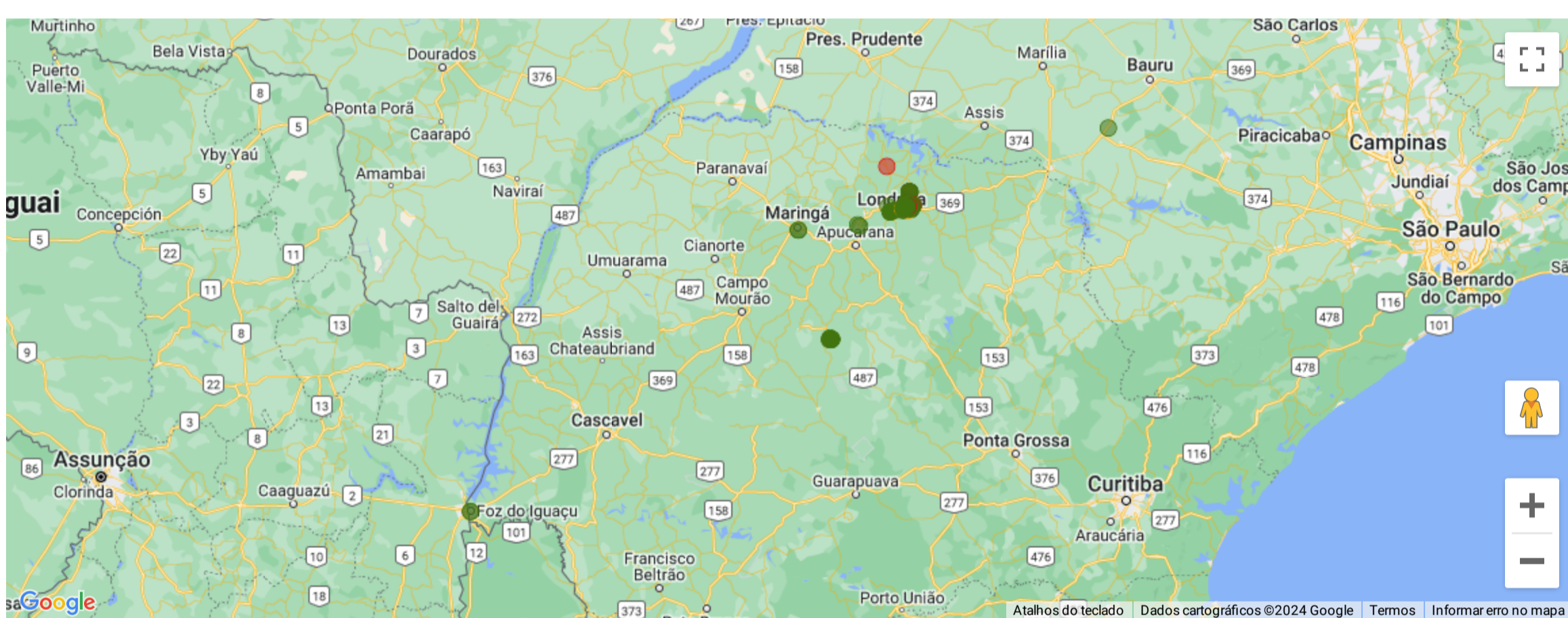
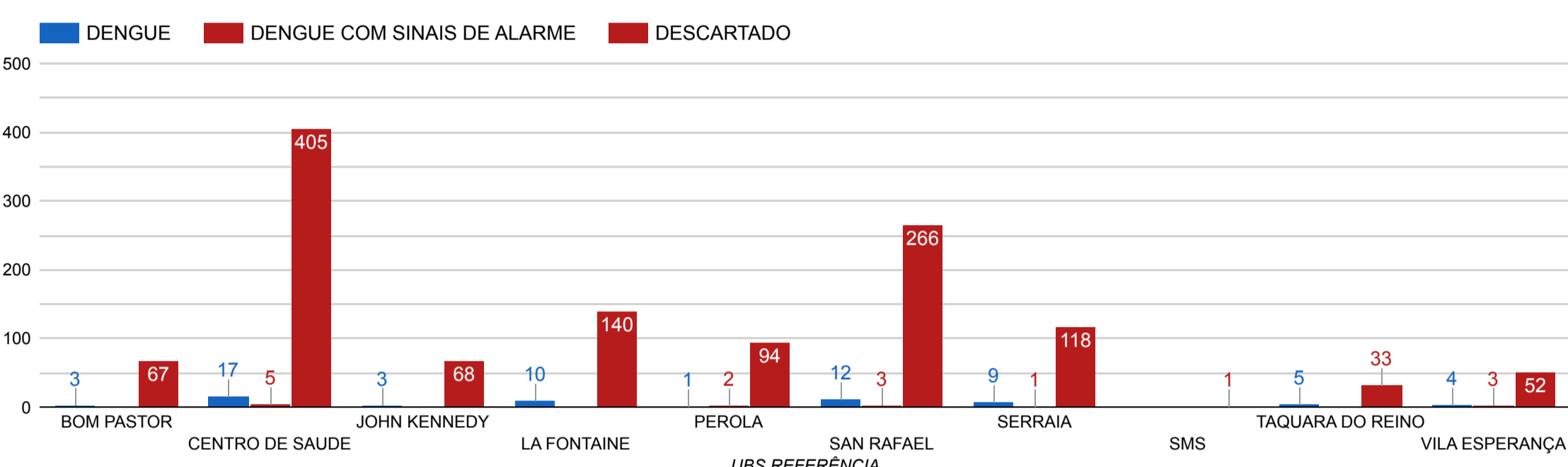

CRITÉRIOS DE CLASSIFICAÇÃO

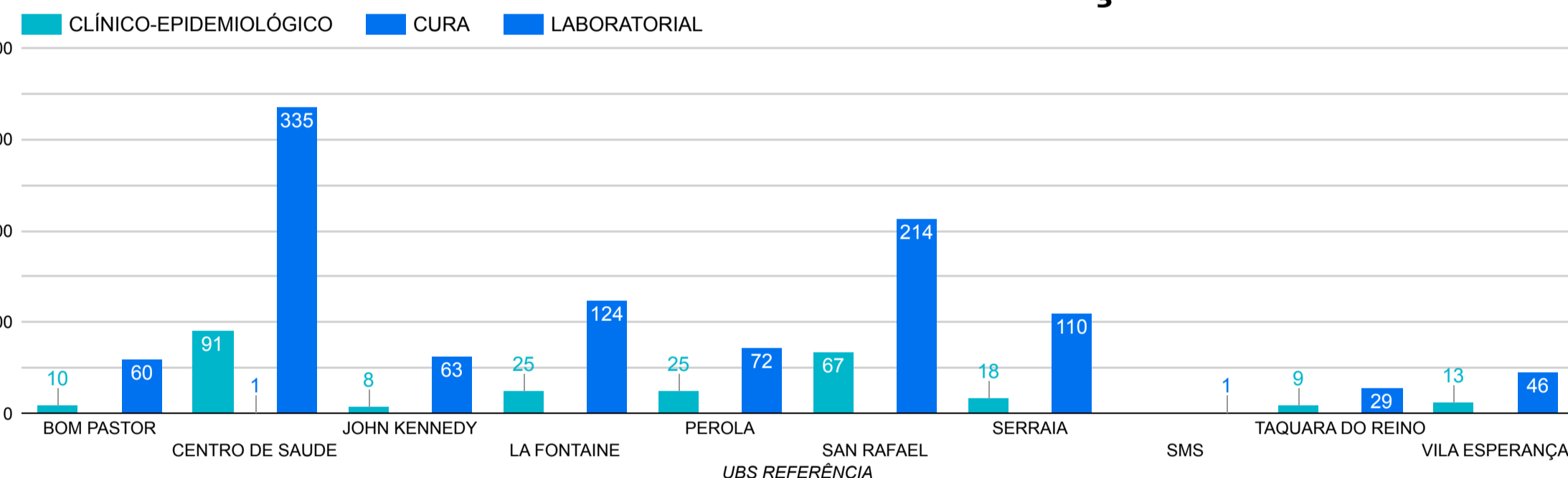

- FONTE: SINAN (Sistema de Informação de Agravos de Notificação)
SISPNCND (Sistema do Programa Nacional de Controle da Dengue)
- ELABORAÇÃO: Denius Henrique Semprebon / Carla Macedo Gomes
- RESPONSÁVEIS PELAS INFORMAÇÕES: Vanessa Cristina Luquini - Diretora de Vigilância em Saúde
Rafael de Paula Souza - Coordenador de Endemias