

PAINEL EPIDEMIOLÓGICO - ARBOVIROSES - 2023-2024

DATA DE LEVANTAMENTO 30/07/2023 A 30/04/2024

DADOS EPIDEMIOLÓGICOS

Critério	Total
Notificados	3.492
Descartados	2.397
Confirmados	559
Em investigação	536
Óbitos em investigação	0
Óbito dengue	0

Confirmados dengue	Total confirmados
Dengue	518
Dengue com sinais de alarme	40
Dengue grave	1
Total	559

Canal endêmico ciclo 2023/2024 - Casos prováveis

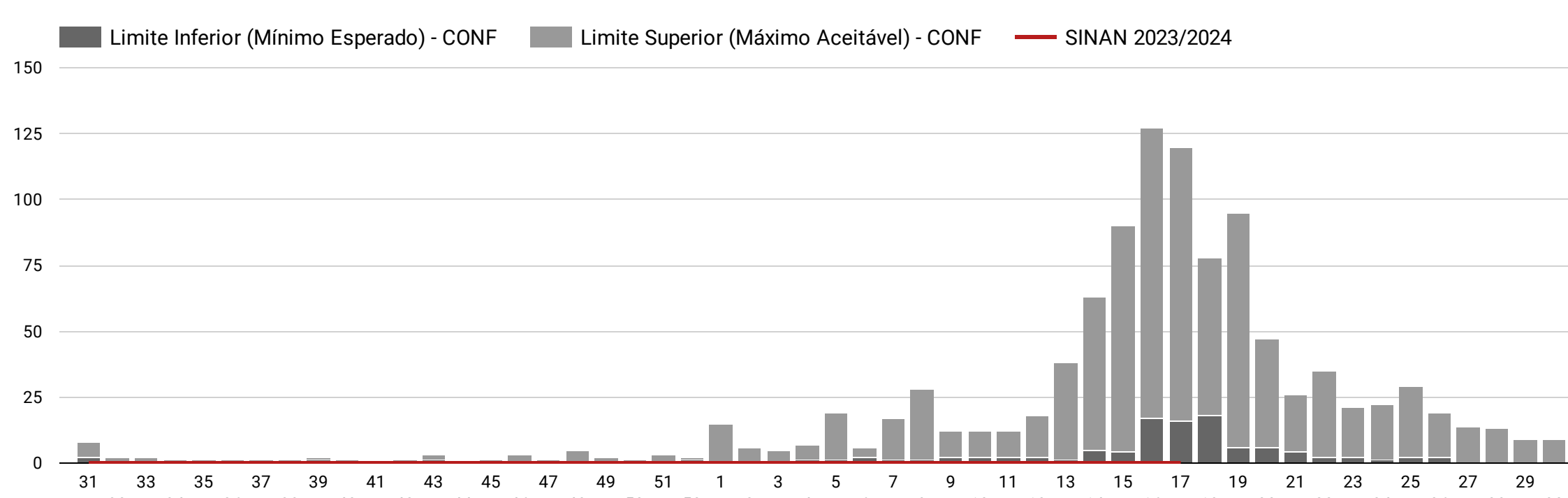
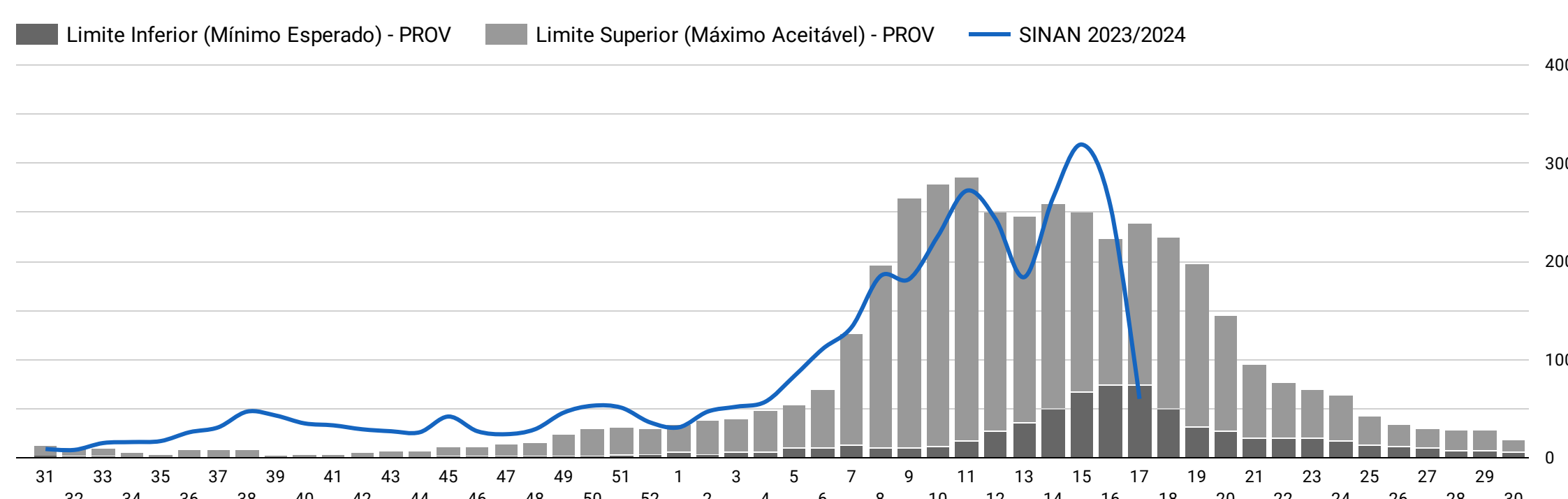

TOTAL DE GESTANTES NOTIFICADAS

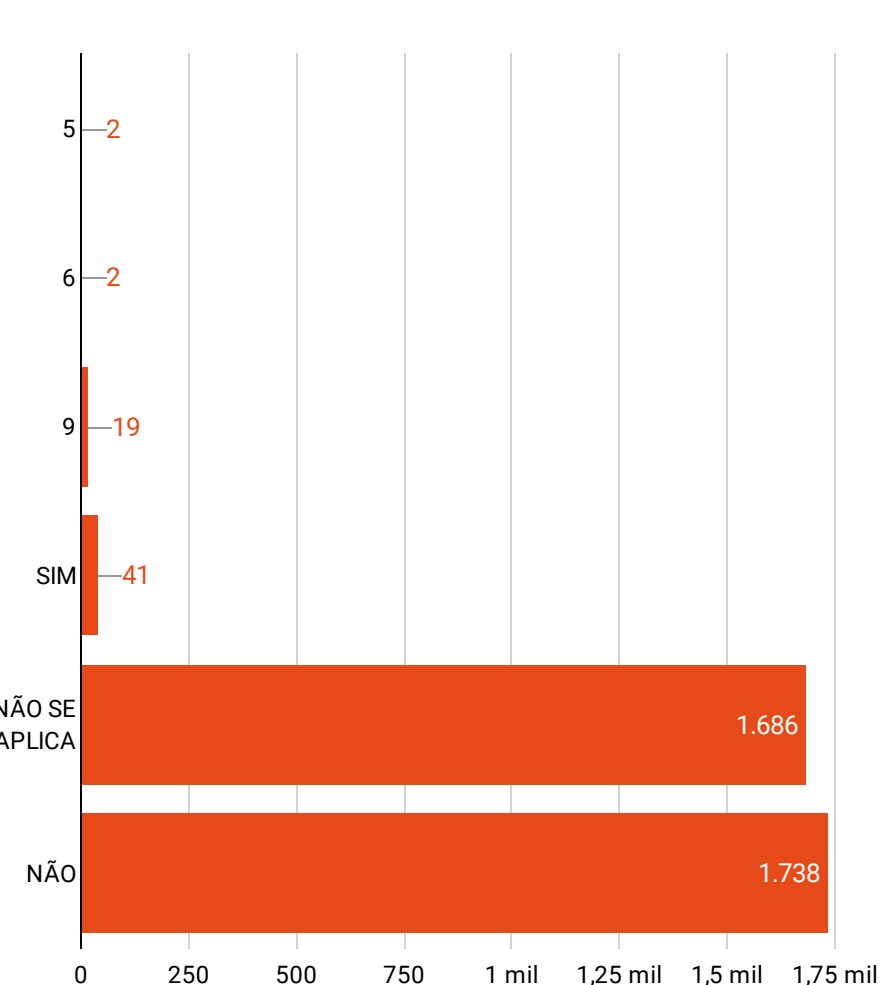

DISTRIBUIÇÃO GEOGRÁFICA DOS CASOS

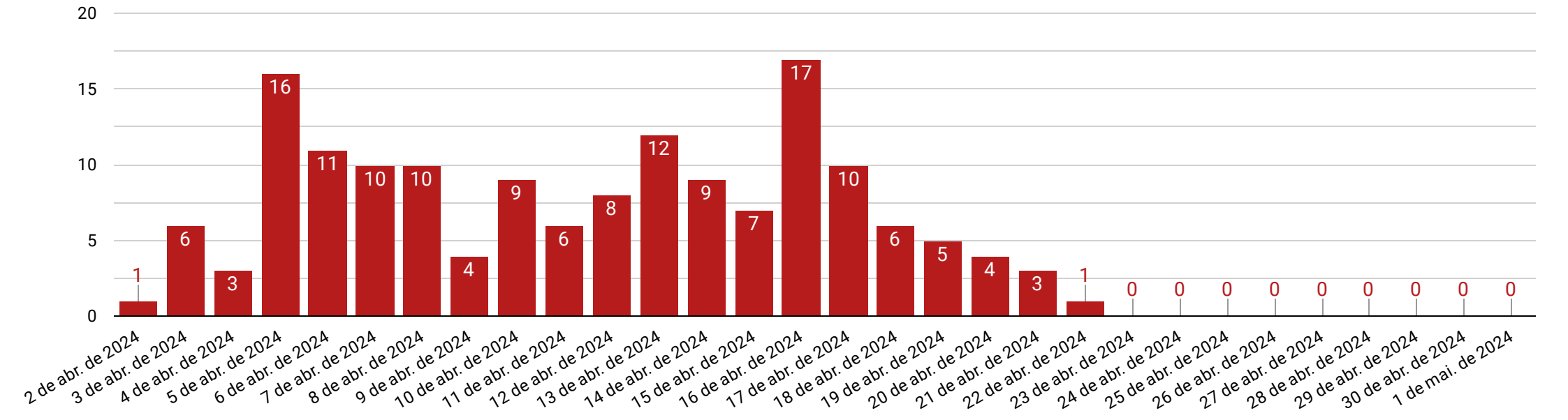
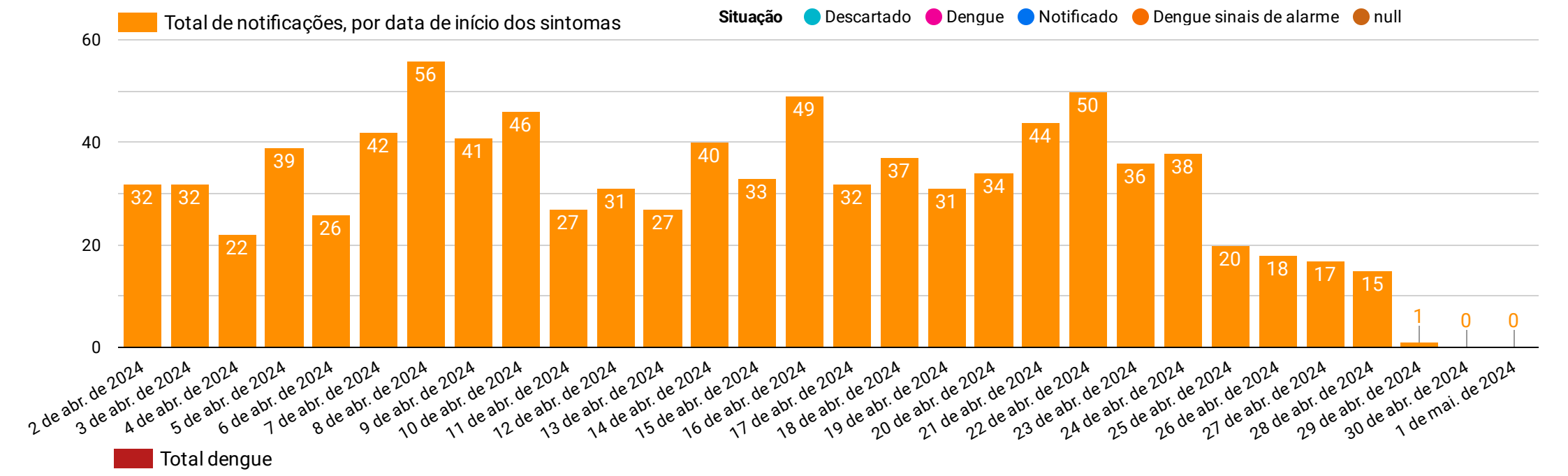
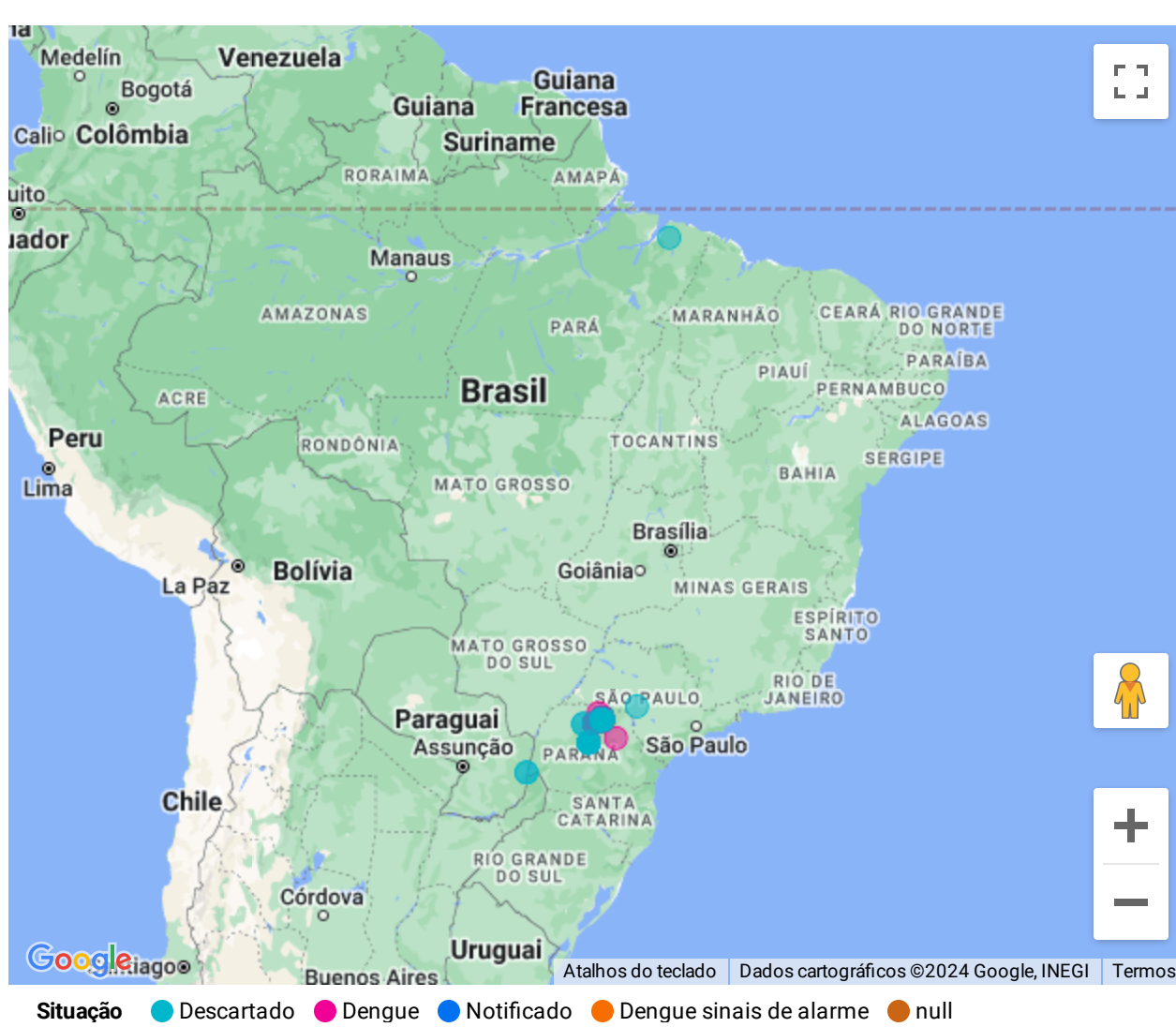

UNIDADE NOTIFICADORA

UNIDADE	UNIDADE
1. UPA IBIPORÃ	2.344
2. SAN RAFAEL	129
3. LA FONTAINE	124
4. CENTRO DE SAÚDE	120
5. HCR	120
6. JOHN KENNEDY	79
7. SMS	76
8. CENTRO DE SAÚDE	

HOSPITALIZAÇÃO

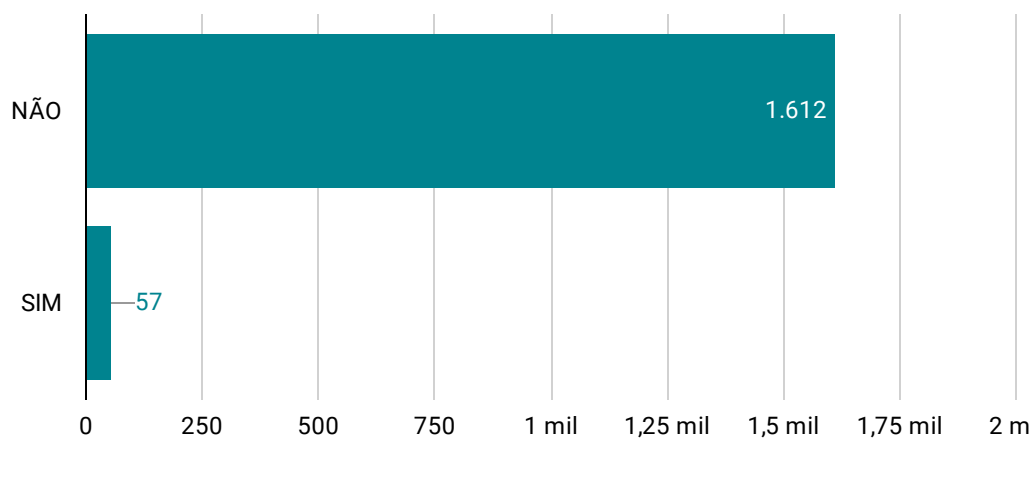

EVOLUÇÃO DO CASO

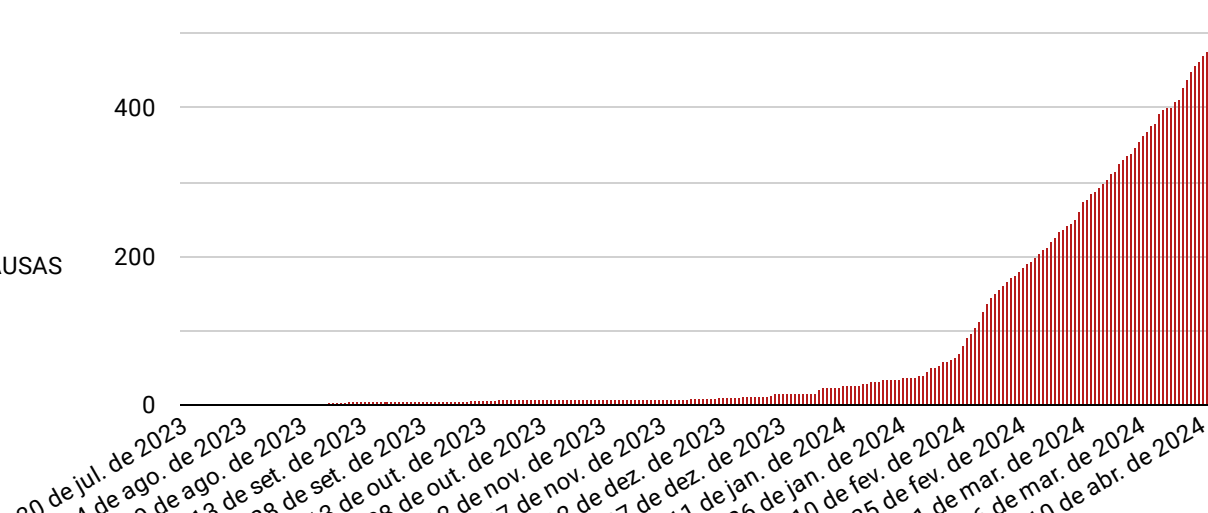
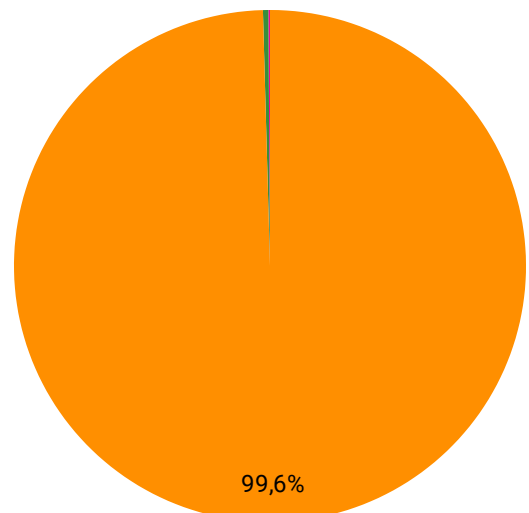

EXAMES LABORATORIAIS

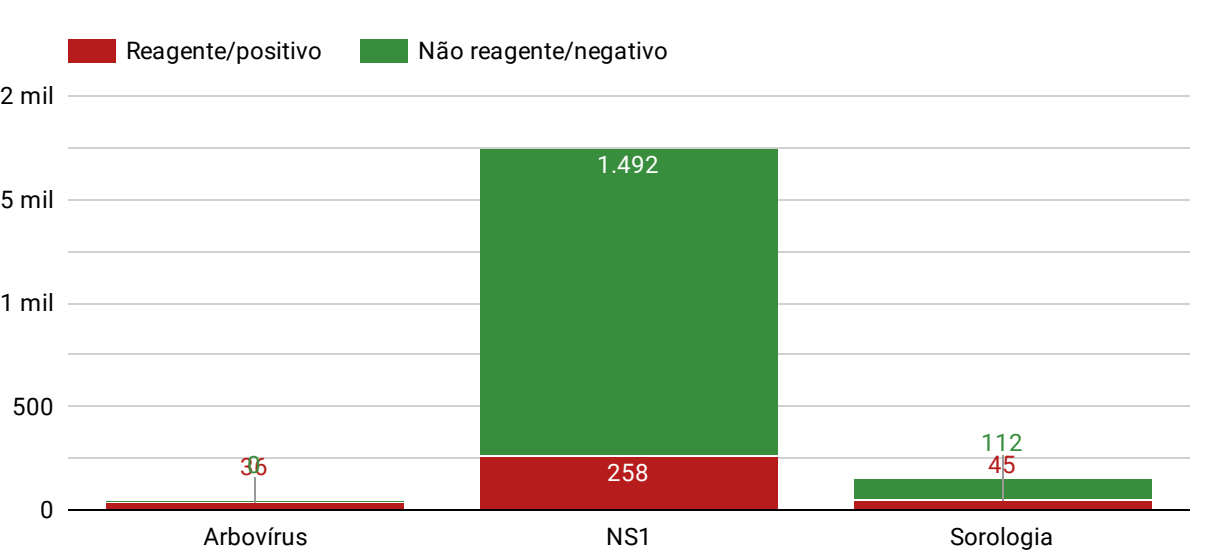
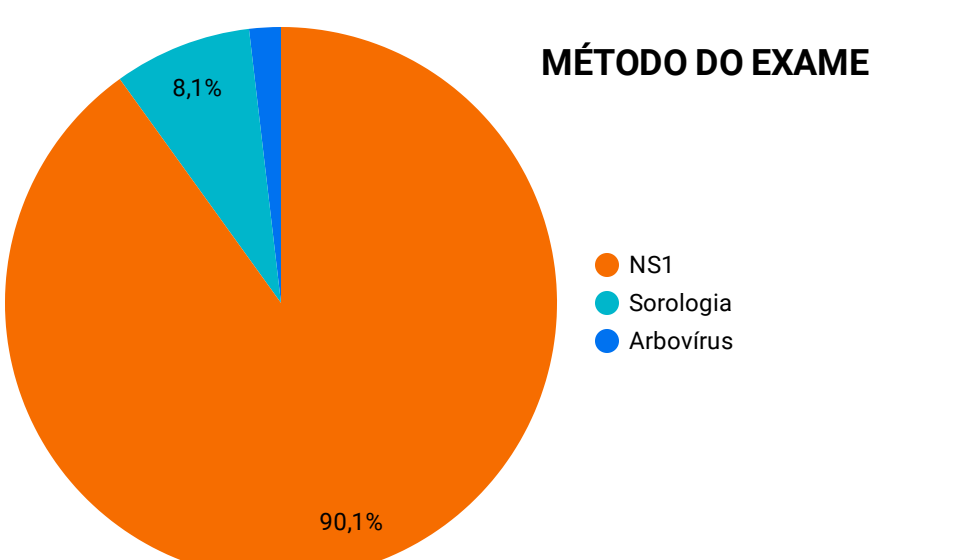

- FONTE: SINAN (Sistema de Informação de Agravos de Notificação) / SISPNC (Sistema do Programa Nacional de Controle da Dengue)
- ELABORAÇÃO: Denius Henrique Semprebon / Carla Macedo Gomes
- RESPONSÁVEIS PELAS INFORMAÇÕES: Vanessa Cristina Luquini - Diretora de Vigilância em Saúde / Rafael de Paula Souza - Coordenador de Endemias

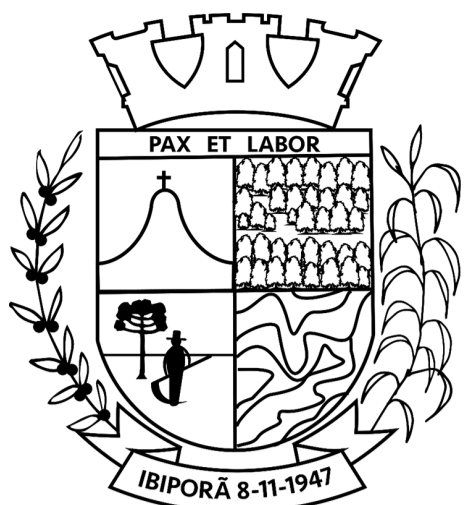

PAINEL EPIDEMIOLÓGICO - ARBOVIROSES - 2023-2024

DATA DE LEVANTAMENTO 30/07/2023 A 30/04/2024

CLASSIFICAÇÃO POR AREA DE ABRANGÊNCIA - UNIDADE DE ATENÇÃO PRIMÁRIA

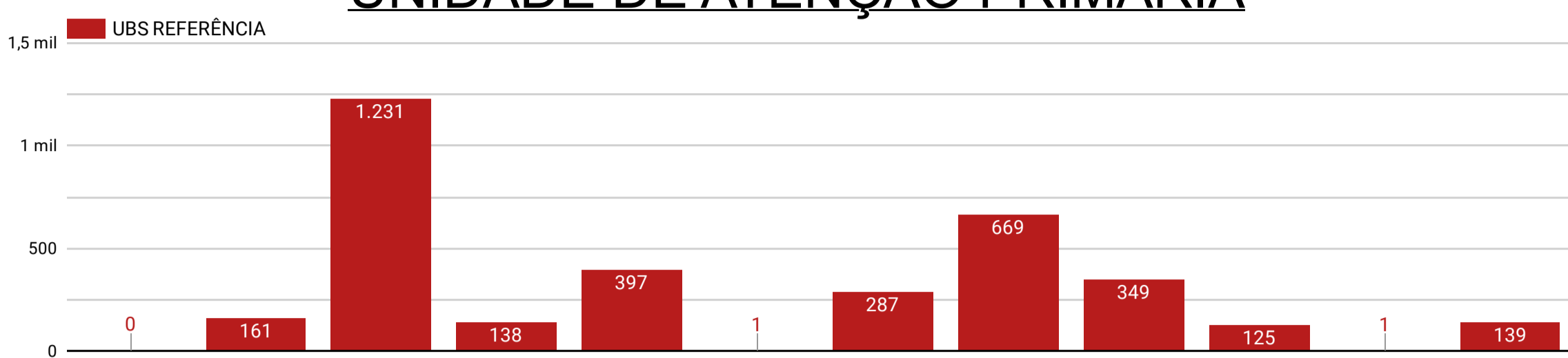

CLASSIFICAÇÃO DOS CASOS

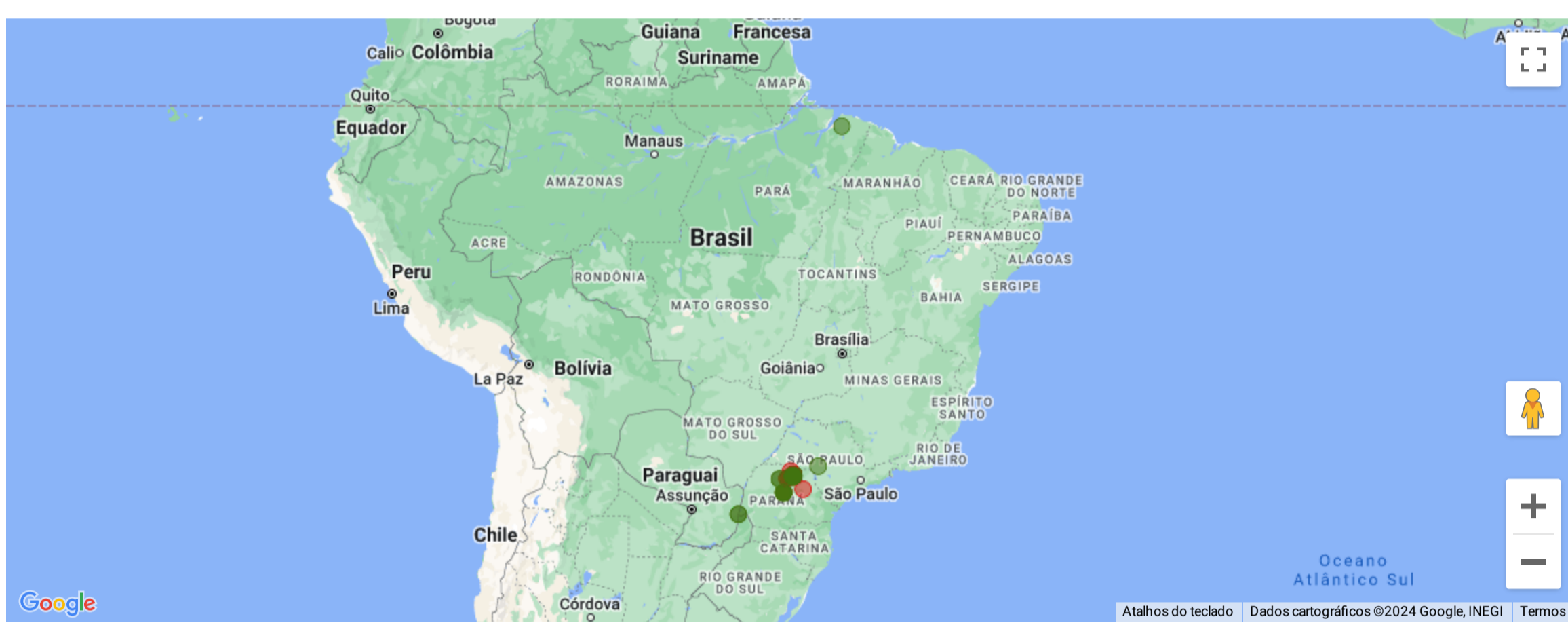
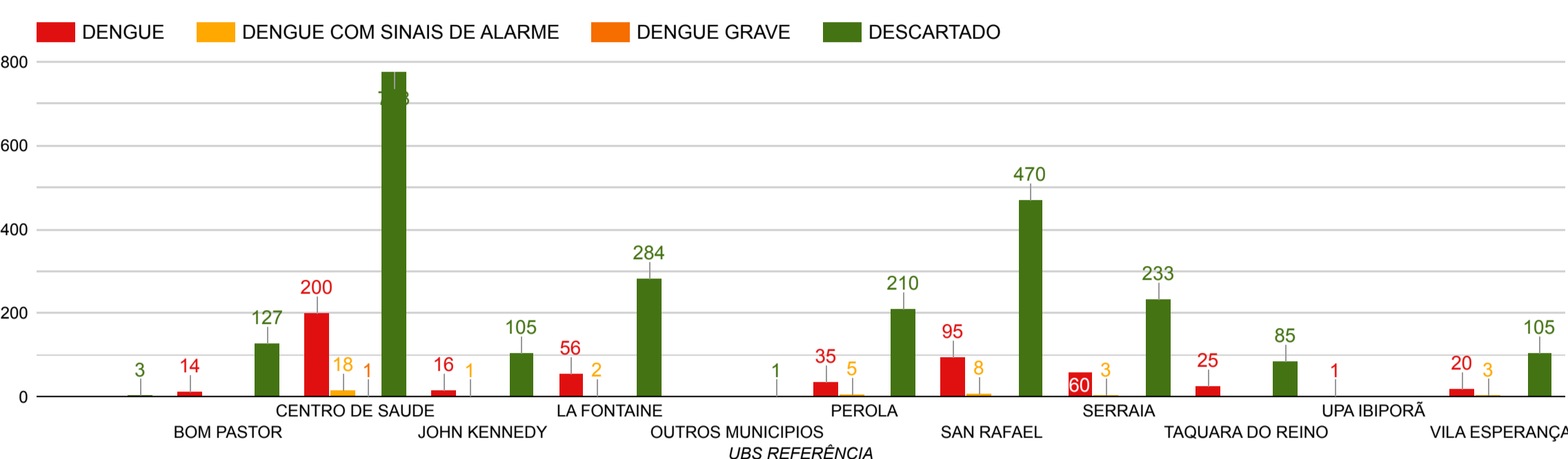

CRITÉRIOS DE CLASSIFICAÇÃO

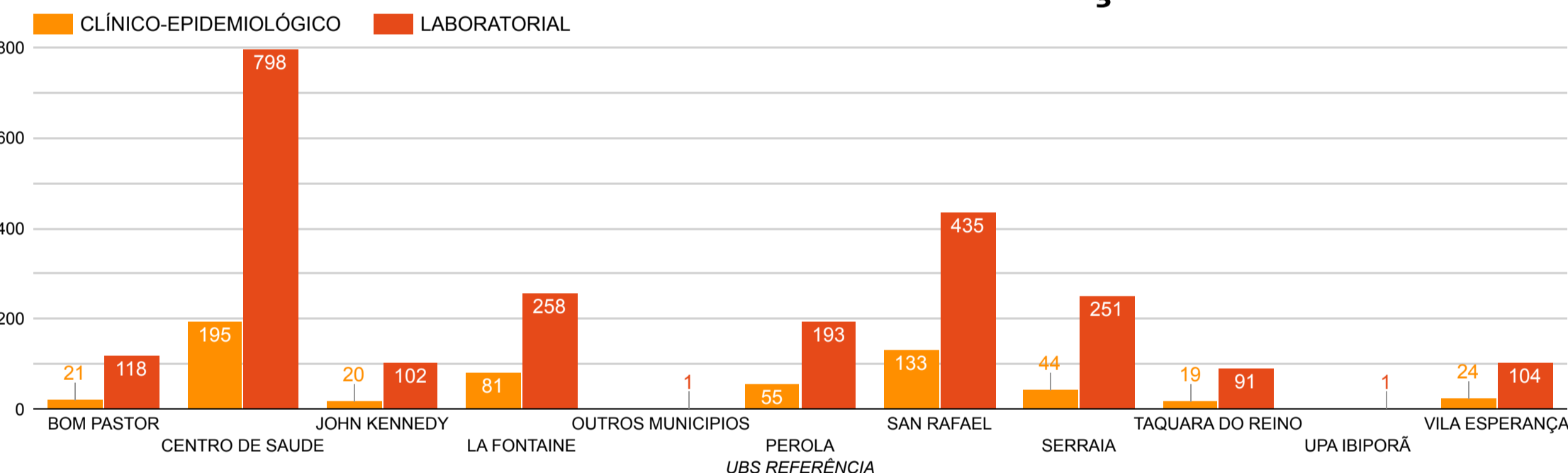

- FONTE: SINAN (Sistema de Informação de Agravos de Notificação)
SISPNC (Sistema do Programa Nacional de Controle da Dengue)
- ELABORAÇÃO: Denius Henrique Semprebon / Carla Macedo Gomes
- RESPONSÁVEIS PELAS INFORMAÇÕES: Vanessa Cristina Luquini - Diretora de Vigilância em Saúde
Rafael de Paula Souza - Coordenador de Endemias