



Jornal Oficial do Município de Ibiporã

LEI Nº 2.643 DE 26 DE SETEMBRO 2013 | LEI Nº 2.705 DE 21 JULHO DE 2014

ANO IX | Nº 1.408
30 DE JULHO DE 2021
Nº PÁGS: 42

JORNALISTA:
CAROLINE VICENTINI
MTB 04777

DIAGRAMAÇÃO:
GABRIELA DE C. LUNARDELLI

DEPARTAMENTO DE COMPRAS E LICITAÇÃO

AVISO DE LICITAÇÃO

Comunicamos aos interessados que se encontra aberta a licitação a seguir: processo administrativo nº 293/2021, EDITAL DE PREGÃO ELETRÔNICO Nº 47/2021, ref.: AQUISIÇÃO DE RECARGA DE GÁS LIQUEFEITO (GLP) E DE VASILHAMES PARA RECARGA (BOTIJÃO) DESERTOS DO PREGÃO 38/2021.

O Edital poderá ser obtido através do site: www.ibipora.pr.gov.br.
Quaisquer informações necessárias pelo telefone (43) 3178-8483 ou ainda pelo e-mail: licitacao@ibipora.pr.gov.br.

Ibiporã, 30 de julho de 2021.

JOSÉ MARIA FERREIRA
Prefeito do Município



DEPARTAMENTO DE CONTABILIDADE

MUNICÍPIO DE IBIPORÃ - PARANÁ
RELATÓRIO RESUMIDO DA EXECUÇÃO ORÇAMENTÁRIA
BALANÇO ORÇAMENTÁRIO - RECEITAS
ORÇAMENTOS FISCAL E DA SEGURIDADE SOCIAL
JANEIRO A JUNHO DE 2021 / BIMESTRE MAIO-JUNHO

RREO - Anexo 1 (LRF, Art. 52, inciso I, alíneas "a" e "b" do inciso II e §1º)

Em Reais

RECEITAS	PREVISÃO INICIAL	PREVISÃO ATUALIZADA (a)	RECEITAS REALIZADAS				SALDO (a-c)
			No Bimestre (b)	% (b/a)	Até o Bimestre (c)	% (c/a)	
RECEITAS (EXCETO INTRA-ORÇAMENTÁRIAS) (I)	206.192.500,00	206.192.717,82	38.311.024,86	18,58	120.800.670,28	58,59	85.392.047,54
RECEITAS CORRENTES	206.192.260,00	206.192.477,82	38.148.217,86	18,50	120.342.338,88	58,36	85.850.138,94
IMPOSTOS, TAXAS E CONTRIBUIÇÕES DE MELHORIA	43.105.800,00	43.105.800,00	7.772.999,97	18,03	27.476.025,16	63,74	15.629.774,84
Impostos	36.873.700,00	36.873.700,00	6.809.499,77	18,47	24.333.059,15	65,99	12.540.640,85
Taxas	5.948.700,00	5.948.700,00	907.315,60	15,25	3.010.539,43	50,61	2.938.160,57
Contribuição de Melhoria	283.400,00	283.400,00	56.184,60	19,83	132.426,58	46,73	150.973,42
CONTRIBUIÇÕES	13.298.800,00	13.298.800,00	2.118.319,01	15,93	7.397.050,66	55,62	5.901.749,34
Contribuições Sociais	9.627.000,00	9.627.000,00	1.736.758,24	18,04	4.662.983,12	48,44	4.964.016,88
Contribuições Econômicas	0,00	0,00	0,00	-	0,00	-	0,00
Contribuições para Entidades Privadas de Serviço Social e de Formação Profissional	0,00	0,00	0,00	-	0,00	-	0,00
Contribuição para o Custeio do Serviço de Iluminação Pública	3.671.800,00	3.671.800,00	381.560,77	10,39	2.734.067,54	74,46	937.732,46
RECEITA PATRIMONIAL	7.572.400,00	7.572.617,82	1.870.467,52	24,70	4.464.369,59	58,95	3.108.248,23
Exploração do Patrimônio Imobiliário do Estado	139.600,00	139.600,00	19.781,40	14,17	49.286,86	35,31	90.313,14
Valores Mobiliários	7.432.800,00	7.433.017,82	1.842.622,49	24,79	4.356.890,58	58,62	3.076.127,24
Delegação de Serviços Públicos Mediante Concessão, Permissão, Autorização ou Licença	0,00	0,00	8.063,63	-	58.192,15	-	-58.192,15
Exploração de Recursos Naturais	0,00	0,00	0,00	-	0,00	-	0,00
Exploração do Patrimônio Intangível	0,00	0,00	0,00	-	0,00	-	0,00
Cessão de Direitos	0,00	0,00	0,00	-	0,00	-	0,00
Demais Receitas Patrimoniais	0,00	0,00	0,00	-	0,00	-	0,00
RECEITA AGROPECUÁRIA	0,00	0,00	0,00	-	0,00	-	0,00
RECEITA INDUSTRIAL	0,00	0,00	0,00	-	0,00	-	0,00
RECEITA DE SERVIÇOS	18.122.500,00	18.122.500,00	3.155.271,88	17,41	9.119.053,22	50,32	9.003.446,78
Serviços Administrativos e Comerciais Gerais	18.122.500,00	18.122.500,00	3.155.271,88	17,41	9.119.053,22	50,32	9.003.446,78
Serviços e Atividades Referentes à Navegação e ao Transporte	0,00	0,00	0,00	-	0,00	-	0,00
Serviços e Atividades referentes à Saúde	0,00	0,00	0,00	-	0,00	-	0,00
Serviços e Atividades Financeiras	0,00	0,00	0,00	-	0,00	-	0,00
Outros Serviços	0,00	0,00	0,00	-	0,00	-	0,00
TRANSFERÊNCIAS CORRENTES	122.653.940,00	122.653.940,00	23.021.303,25	18,77	71.253.894,67	58,09	51.400.045,33
Transferências da União e de suas Entidades	46.076.100,00	46.076.100,00	8.657.078,56	18,79	26.188.745,79	56,84	19.887.354,21
Transferências dos Estados e do Distrito Federal e de suas Entidades	48.357.840,00	48.357.840,00	9.259.730,27	19,15	28.793.309,18	59,54	19.564.530,82
Transferências dos Municípios e de suas Entidades	0,00	0,00	0,00	-	0,00	-	0,00
Transferências de Instituições Privadas	0,00	0,00	0,00	-	0,00	-	0,00
Transferências de Outras Instituições Públicas	28.220.000,00	28.220.000,00	5.104.494,42	18,09	16.264.799,64	57,64	11.955.200,36
Transferências do Exterior	0,00	0,00	0,00	-	0,00	-	0,00
Transferências de Pessoas Físicas	0,00	0,00	0,00	-	7.040,06	-	-7.040,06
Transferências Provenientes de Depósitos Não Identificados	0,00	0,00	0,00	-	0,00	-	0,00
OUTRAS RECEITAS CORRENTES	1.438.820,00	1.438.820,00	209.856,23	14,59	631.945,58	43,92	806.874,42
Multas Administrativas, Contratuais e Judiciais	294.700,00	294.700,00	58.163,62	19,74	148.157,39	50,27	146.542,61
Indenizações, Restituições e Ressarcimentos	192.820,00	192.820,00	55.843,18	28,96	148.315,49	76,92	44.504,51
Bens, Direitos e Valores Incorporados ao Patrimônio Público	0,00	0,00	0,00	-	0,00	-	0,00
Demais Receitas Correntes	951.300,00	951.300,00	95.849,43	10,08	335.472,70	35,26	615.827,30

Fonte: Sistema Elotech; Unidade Responsável: Contabilidade, data de emissão 30/07/2021

Nota: Valores sujeitos a alteração

Dados consolidados da Administração Direta, Fundações, Instituto, Câmara Municipal e Autarquias, conforme Metodologia do TCE/PR.

JORNAL OFICIAL DO MUNICÍPIO DE IBIPORÃ
PREFEITURA MUNICIPAL DE IBIPORÃ - CNPJ 76.244.961/0001-03
Contato: (43) 3178-8440 | atosoficiais@ibipora.pr.gov.br

ICP-Brasil Tipo A3 - Emitido por AC SAFEWEB RFB v5 - Emitido para: Município de Ibiporã: 76.244.961/0001-03 - NS: 540bb066fa2242df



RECEITAS DE CAPITAL	240,00	240,00	162.807,00	67.836,25	458.331,40	190.971,42	-458.091,40
OPERAÇÕES DE CRÉDITO	0,00	0,00	0,00	-	0,00	-	0,00
Operações de Crédito - Mercado Interno	0,00	0,00	0,00	-	0,00	-	0,00
Operações de Crédito - Mercado Externo	0,00	0,00	0,00	-	0,00	-	0,00
ALIENAÇÃO DE BENS	0,00	0,00	12.900,00	-	308.424,40	-	-308.424,40
Alienação de Bens Móveis	0,00	0,00	0,00	-	0,00	-	0,00
Alienação de Bens Imóveis	0,00	0,00	12.900,00	-	308.424,40	-	-308.424,40
Alienação de Bens Intangíveis	0,00	0,00	0,00	-	0,00	-	0,00
AMORTIZAÇÕES DE EMPRÉSTIMOS	0,00	0,00	0,00	-	0,00	-	0,00
TRANSFERÊNCIAS DE CAPITAL	240,00	240,00	149.907,00	62.461,25	149.907,00	62.461,25	-149.667,00
Transferências da União e de suas Entidades	120,00	120,00	149.907,00	124.922,50	149.907,00	124.922,50	-149.787,00
Transferências dos Estados e do Distrito Federal e de suas Entidades	120,00	120,00	0,00	-	0,00	-	120,00
Transferências dos Municípios e de suas Entidades	0,00	0,00	0,00	-	0,00	-	0,00
Transferências de Instituições Privadas	0,00	0,00	0,00	-	0,00	-	0,00
Transferências de Outras Instituições Públicas	0,00	0,00	0,00	-	0,00	-	0,00
Transferências do Exterior	0,00	0,00	0,00	-	0,00	-	0,00
Transferências de Pessoas Físicas	0,00	0,00	0,00	-	0,00	-	0,00
Transferências Provenientes de Depósitos Não Identificados	0,00	0,00	0,00	-	0,00	-	0,00
OUTRAS RECEITAS DE CAPITAL	0,00	0,00	0,00	-	0,00	-	0,00
Integralização do Capital Social	0,00	0,00	0,00	-	0,00	-	0,00
Remuneração das Disponibilidades do Tesouro	0,00	0,00	0,00	-	0,00	-	0,00
Resgate de Títulos do Tesouro	0,00	0,00	0,00	-	0,00	-	0,00
Demais Receitas de Capital	0,00	0,00	0,00	-	0,00	-	0,00
RECEITAS (INTRA-ORÇAMENTÁRIAS) (II)	19.588.000,00	19.588.000,00	3.474.407,33	17,74	9.960.707,53	50,85	9.627.292,47
SUBTOTAL DAS RECEITAS (III) = (I + II)	225.780.500,00	225.780.717,82	41.785.432,19	18,51	130.761.377,81	57,92	95.019.340,01
OPERAÇÕES DE CRÉDITO / REFINANCIAMENTO (IV)	0,00	0,00	0,00	-	0,00	-	0,00
Operações de Crédito - Mercado Interno	0,00	0,00	0,00	-	0,00	-	0,00
Mobiliária	0,00	0,00	0,00	-	0,00	-	0,00
Contratual	0,00	0,00	0,00	-	0,00	-	0,00
Operações de Crédito - Mercado Externo	0,00	0,00	0,00	-	0,00	-	0,00
Mobiliária	0,00	0,00	0,00	-	0,00	-	0,00
Contratual	0,00	0,00	0,00	-	0,00	-	0,00
SUBTOTAL COM REFINANCIAMENTO (V) = (III + IV)	225.780.500,00	225.780.717,82	41.785.432,19	18,51	130.761.377,81	57,92	95.019.340,01
DÉFICIT (VI)1	0,00	0,00	0,00	-	0,00	-	0,00
TOTAL (VII) = (V + VI)	225.780.500,00	225.780.717,82	41.785.432,19	18,51	130.761.377,81	57,92	95.019.340,01
SALDOS DE EXERCÍCIOS ANTERIORES	0,00	5.699.743,33	0,00	-	5.699.743,33	100,00	0,00
Recursos Arrecadados em Exercícios Anteriores - RPPS	0,00	0,00	0,00	-	0,00	-	0,00
Superávit Financeiro Utilizado para Créditos Adicionais	0,00	5.699.743,33	0,00	-	5.699.743,33	100,00	0,00
Reabertura de Créditos Adicionais	0,00	0,00	0,00	-	0,00	-	0,00

José Maria Ferreira
Prefeito Municipal

Kleverton Thomaz Librais
Controlador Geral do Município

Julian Jones Cabral
Contador
CRC/PR - 064250/O-9

Fonte: Sistema Elotech; Unidade Responsável: Contabilidade, data de emissão 30/07/2021

Nota: Valores sujeitos a alteração

Dados consolidados da Administração Direta, Fundações, Instituto, Câmara Municipal e Autarquias, conforme Metodologia do TCE/PR.



MUNICÍPIO DE IBIPORÃ - PARANÁ
RELATÓRIO RESUMIDO DA EXECUÇÃO ORÇAMENTÁRIA
BALANÇO ORÇAMENTÁRIO - RECEITAS INTRA-ORÇAMENTÁRIAS
ORÇAMENTOS FISCAL E DA SEGURIDADE SOCIAL
JANEIRO A JUNHO DE 2021 / BIMESTRE MAIO-JUNHO

RREO - Anexo 1 (LRF, Art. 52, inciso I, alíneas "a" e "b" do inciso II e §1º)

Em Reais

RECEITAS INTRA-ORÇAMENTÁRIAS	PREVISÃO INICIAL	PREVISÃO ATUALIZADA (a)	RECEITAS REALIZADAS				SALDO (a-c)
			No Bimestre (b)	% (b/a)	Até o Bimestre (c)	% (c/a)	
RECEITAS (INTRA-ORÇAMENTÁRIAS) (II)	19.588.000,00	19.588.000,00	3.474.407,33	17,74	9.960.707,53	50,85	9.627.292,47
RECEITAS CORRENTES	19.588.000,00	19.588.000,00	3.474.407,33	17,74	9.960.707,53	50,85	9.627.292,47
IMPOSTOS, TAXAS E CONTRIBUIÇÕES DE MELHORIA	0,00	0,00	0,00	-	0,00	-	0,00
Impostos	0,00	0,00	0,00	-	0,00	-	0,00
Taxas	0,00	0,00	0,00	-	0,00	-	0,00
Contribuição de Melhoria	0,00	0,00	0,00	-	0,00	-	0,00
CONTRIBUIÇÕES	11.500.000,00	11.500.000,00	2.124.293,73	18,47	5.910.366,73	51,39	5.589.633,27
Contribuições Sociais	11.500.000,00	11.500.000,00	2.124.293,73	18,47	5.910.366,73	51,39	5.589.633,27
Contribuições Econômicas	0,00	0,00	0,00	-	0,00	-	0,00
Contribuições para Entidades Privadas de Serviço Social e de Formação Profissional	0,00	0,00	0,00	-	0,00	-	0,00
Contribuição para o Custeio do Serviço de Iluminação Pública	0,00	0,00	0,00	-	0,00	-	0,00
RECEITA PATRIMONIAL	0,00	0,00	0,00	-	0,00	-	0,00
Exploração do Patrimônio Imobiliário do Estado	0,00	0,00	0,00	-	0,00	-	0,00
Valores Mobiliários	0,00	0,00	0,00	-	0,00	-	0,00
Delegação de Serviços Públicos Mediante Concessão, Permissão, Autorização ou Licença	0,00	0,00	0,00	-	0,00	-	0,00
Exploração de Recursos Naturais	0,00	0,00	0,00	-	0,00	-	0,00
Exploração do Patrimônio Intangível	0,00	0,00	0,00	-	0,00	-	0,00
Cessão de Direitos	0,00	0,00	0,00	-	0,00	-	0,00
Demais Receitas Patrimoniais	0,00	0,00	0,00	-	0,00	-	0,00
RECEITA AGROPECUÁRIA	0,00	0,00	0,00	-	0,00	-	0,00
RECEITA INDUSTRIAL	0,00	0,00	0,00	-	0,00	-	0,00
RECEITA DE SERVIÇOS	0,00	0,00	0,00	-	0,00	-	0,00
Serviços Administrativos e Comerciais Gerais	0,00	0,00	0,00	-	0,00	-	0,00
Serviços e Atividades Referentes à Navegação e ao Transporte	0,00	0,00	0,00	-	0,00	-	0,00
Serviços e Atividades referentes à Saúde	0,00	0,00	0,00	-	0,00	-	0,00
Serviços e Atividades Financeiras	0,00	0,00	0,00	-	0,00	-	0,00
Outros Serviços	0,00	0,00	0,00	-	0,00	-	0,00
TRANSFERÊNCIAS CORRENTES	0,00	0,00	0,00	-	0,00	-	0,00
Transferências da União e de suas Entidades	0,00	0,00	0,00	-	0,00	-	0,00
Transferências dos Estados e do Distrito Federal e de suas Entidades	0,00	0,00	0,00	-	0,00	-	0,00
Transferências dos Municípios e de suas Entidades	0,00	0,00	0,00	-	0,00	-	0,00
Transferências de Instituições Privadas	0,00	0,00	0,00	-	0,00	-	0,00
Transferências de Outras Instituições Públicas	0,00	0,00	0,00	-	0,00	-	0,00
Transferências do Exterior	0,00	0,00	0,00	-	0,00	-	0,00
Transferências de Pessoas Físicas	0,00	0,00	0,00	-	0,00	-	0,00
Transferências Provenientes de Depósitos Não Identificados	0,00	0,00	0,00	-	0,00	-	0,00
OUTRAS RECEITAS CORRENTES	8.088.000,00	8.088.000,00	1.350.113,60	16,69	4.050.340,80	50,08	4.037.659,20
Multas Administrativas, Contratuais e Judiciais	0,00	0,00	0,00	-	0,00	-	0,00
Indenizações, Restituições e Ressarcimentos	0,00	0,00	0,00	-	0,00	-	0,00
Bens, Direitos e Valores Incorporados ao Patrimônio Público	0,00	0,00	0,00	-	0,00	-	0,00
Demais Receitas Correntes	8.088.000,00	8.088.000,00	1.350.113,60	16,69	4.050.340,80	50,08	4.037.659,20

Fonte: Sistema Elotech; Unidade Responsável: Contabilidade, data de emissão 30/07/2021

Nota: Valores sujeitos a alteração

Dados consolidados da Administração Direta, Fundações, Instituto, Câmara Municipal e Autarquias, conforme Metodologia do TCE/PR.



RECEITAS DE CAPITAL	0,00	0,00	0,00	-	0,00	-	0,00
OPERAÇÕES DE CRÉDITO	0,00	0,00	0,00	-	0,00	-	0,00
Operações de Crédito - Mercado Interno	0,00	0,00	0,00	-	0,00	-	0,00
Operações de Crédito - Mercado Externo	0,00	0,00	0,00	-	0,00	-	0,00
ALIENAÇÃO DE BENS	0,00	0,00	0,00	-	0,00	-	0,00
Alienação de Bens Móveis	0,00	0,00	0,00	-	0,00	-	0,00
Alienação de Bens Imóveis	0,00	0,00	0,00	-	0,00	-	0,00
Alienação de Bens Intangíveis	0,00	0,00	0,00	-	0,00	-	0,00
AMORTIZAÇÕES DE EMPRÉSTIMOS	0,00	0,00	0,00	-	0,00	-	0,00
TRANSFERÊNCIAS DE CAPITAL	0,00	0,00	0,00	-	0,00	-	0,00
Transferências da União e de suas Entidades	0,00	0,00	0,00	-	0,00	-	0,00
Transferências dos Estados e do Distrito Federal e de suas Entidades	0,00	0,00	0,00	-	0,00	-	0,00
Transferências dos Municípios e de suas Entidades	0,00	0,00	0,00	-	0,00	-	0,00
Transferências de Instituições Privadas	0,00	0,00	0,00	-	0,00	-	0,00
Transferências de Outras Instituições Públicas	0,00	0,00	0,00	-	0,00	-	0,00
Transferências do Exterior	0,00	0,00	0,00	-	0,00	-	0,00
Transferências de Pessoas Físicas	0,00	0,00	0,00	-	0,00	-	0,00
Transferências Provenientes de Depósitos Não Identificados	0,00	0,00	0,00	-	0,00	-	0,00
OUTRAS RECEITAS DE CAPITAL	0,00	0,00	0,00	-	0,00	-	0,00
Integralização do Capital Social	0,00	0,00	0,00	-	0,00	-	0,00
Remuneração das Disponibilidades do Tesouro	0,00	0,00	0,00	-	0,00	-	0,00
Resgate de Títulos do Tesouro	0,00	0,00	0,00	-	0,00	-	0,00
Demais Receitas de Capital	0,00	0,00	0,00	-	0,00	-	0,00

José Maria Ferreira
Prefeito Municipal

Kleverton Thomaz Librais
Controlador Geral do Município

Julian Jones Cabral
Contador
CRC/PR - 064250/O-9

Fonte: Sistema Elotech; Unidade Responsável: Contabilidade, data de emissão 30/07/2021

Nota: Valores sujeitos a alteração

Dados consolidados da Administração Direta, Fundações, Instituto, Câmara Municipal e Autarquias, conforme Metodologia do TCE/PR.



MUNICÍPIO DE IBIPORÃ - PARANÁ
RELATÓRIO RESUMIDO DA EXECUÇÃO ORÇAMENTÁRIA
BALANÇO ORÇAMENTÁRIO - DESPESAS
ORÇAMENTOS FISCAL E DA SEGURIDADE SOCIAL
JANEIRO A JUNHO DE 2021 / BIMESTRE MAIO-JUNHO

RREO - Anexo 1 (LRF, Art. 52, inciso I, alíneas "a" e "b" do inciso II e §1º)

Em Reais

DESPESAS	DOTAÇÃO INICIAL (d)	DOTAÇÃO ATUALIZADA (e)	DESPESAS EMPENHADAS		SALDO (g) = (e-f)	DESPESAS LIQUIDADAS		SALDO (i) = (e-h)	DESPESAS PAGAS ATÉ O BIMESTRE (j)	INSCRITAS EM RESTOS A PAGAR NÃO PROCESSADOS (k)
			No Bimestre	Até o Bimestre (f)		No Bimestre	Até o Bimestre (h)			
DESPESAS (EXCETO INTRA-ORÇAMENTÁRIAS) (VIII)	194.821.170,00	199.995.732,44	35.693.145,54	95.368.887,08	104.626.845,36	31.735.635,81	82.788.406,13	117.207.326,31	80.729.145,46	0,00
DESPESAS CORRENTES	184.100.564,00	186.171.113,38	34.555.337,96	92.174.841,36	93.996.272,02	31.415.736,94	80.699.244,88	105.471.868,50	78.695.412,94	0,00
PESSOAL E ENCARGOS SOCIAIS	113.985.338,00	114.365.710,96	20.282.340,89	55.794.058,63	58.571.652,33	20.337.433,32	55.620.603,63	58.745.107,33	55.238.416,90	0,00
JUROS E ENCARGOS DA DÍVIDA	500.020,00	400.020,00	50.694,55	155.987,79	244.032,21	50.694,55	155.987,79	244.032,21	155.987,79	0,00
OUTRAS DESPESAS CORRENTES	69.615.206,00	71.405.382,42	14.222.302,52	36.224.794,94	35.180.587,48	11.027.609,07	24.922.653,46	46.482.728,96	23.301.008,25	0,00
DESPESAS DE CAPITAL	9.773.616,00	12.877.629,06	1.137.807,58	3.194.045,72	9.683.583,34	319.898,87	2.089.161,25	10.788.467,81	2.033.732,52	0,00
INVESTIMENTOS	8.518.596,00	11.622.609,06	929.301,43	2.545.729,45	9.076.879,61	111.392,72	1.440.844,98	10.181.764,08	1.385.416,25	0,00
INVERSÕES FINANCEIRAS	0,00	0,00	0,00	0,00	0,00	0,00	0,00	0,00	0,00	0,00
AMORTIZAÇÃO DA DÍVIDA	1.255.020,00	1.255.020,00	208.506,15	648.316,27	606.703,73	208.506,15	648.316,27	606.703,73	648.316,27	0,00
RESERVA DE CONTINGÊNCIA	946.990,00	946.990,00	0,00	0,00	946.990,00	0,00	0,00	946.990,00	0,00	0,00
DESPESAS (INTRA-ORÇAMENTÁRIAS) (IX)	18.459.330,00	18.984.728,71	2.197.710,81	13.574.898,95	5.409.829,76	2.280.459,50	13.308.841,64	5.675.887,07	9.087.228,80	0,00
SUBTOTAL DAS DESPESAS (X) = (VIII + IX)	213.280.500,00	218.980.461,15	37.890.856,35	108.943.786,03	110.036.675,12	34.016.095,31	96.097.247,77	122.883.213,38	89.816.374,26	0,00
AMORTIZAÇÃO DA DIV. / REFINANCIAMENTO (XI)	0,00	0,00	0,00	0,00	0,00	0,00	0,00	0,00	0,00	0,00
Amortização da Dívida Interna	0,00	0,00	0,00	0,00	0,00	0,00	0,00	0,00	0,00	0,00
Dívida Mobiliária	0,00	0,00	0,00	0,00	0,00	0,00	0,00	0,00	0,00	0,00
Dívida Contratual	0,00	0,00	0,00	0,00	0,00	0,00	0,00	0,00	0,00	0,00
Amortização da Dívida Externa	0,00	0,00	0,00	0,00	0,00	0,00	0,00	0,00	0,00	0,00
Dívida Mobiliária	0,00	0,00	0,00	0,00	0,00	0,00	0,00	0,00	0,00	0,00
Dívida Contratual	0,00	0,00	0,00	0,00	0,00	0,00	0,00	0,00	0,00	0,00
TOTAL DAS DESPESAS (XII) = (X + XI)	213.280.500,00	218.980.461,15	37.890.856,35	108.943.786,03	110.036.675,12	34.016.095,31	96.097.247,77	122.883.213,38	89.816.374,26	0,00
SUPERÁVIT (XIII)				21.817.591,78			34.664.130,04		40.945.003,55	
TOTAL COM SUPERÁVIT (XIV) = (XII + XIII)	213.280.500,00	218.980.461,15	37.890.856,35	130.761.377,81		34.016.095,31	130.761.377,81		130.761.377,81	0,00
RESERVA DO RPPS	12.500.000,00	12.500.000,00			12.500.000,00			12.500.000,00		0,00

José Maria Ferreira
Prefeito Municipal

Kleverton Thomaz Librais
Controlador Geral do Município

Julian Jones Cabral
Contador
CRC/PR - 064250/O-9

Fonte: Sistema Elotech; Unidade Responsável: Contabilidade, data de emissão 30/07/2021

Nota: Valores sujeitos a alteração

Dados consolidados da Administração Direta, Fundações, Instituto, Câmara Municipal e Autarquias, conforme Metodologia do TCE/PR.



MUNICÍPIO DE IBIPORÃ - PARANÁ
RELATÓRIO RESUMIDO DA EXECUÇÃO ORÇAMENTÁRIA
BALANÇO ORÇAMENTÁRIO - DESPESAS INTRA-ORÇAMENTÁRIAS
ORÇAMENTOS FISCAL E DA SEGURIDADE SOCIAL
JANEIRO A JUNHO DE 2021 / BIMESTRE MAIO-JUNHO

RREO - Anexo 1 (LRF, Art. 52, inciso I, alíneas "a" e "b" do inciso II e §1º)

Em Reais

DESPESAS	DOTAÇÃO INICIAL (d)	DOTAÇÃO ATUALIZADA (e)	DESPESAS EMPENHADAS		SALDO (g) = (e-f)	DESPESAS LIQUIDADAS		SALDO (i) = (e-h)	DESPESAS PAGAS ATÉ O BIMESTRE (j)	INSCRITAS EM RESTOS A PAGAR NÃO PROCESSADOS (k)
			No Bimestre	Até o Bimestre (f)		No Bimestre	Até o Bimestre (h)			
DESPESAS (INTRA-ORÇAMENTÁRIAS) (IX)	18.459.330,00	18.984.728,71	2.197.710,81	13.574.898,95	5.409.829,76	2.280.459,50	13.308.841,64	5.675.887,07	9.087.228,80	0,00
DESPESAS CORRENTES	18.459.330,00	18.984.728,71	2.197.710,81	13.574.898,95	5.409.829,76	2.280.459,50	13.308.841,64	5.675.887,07	9.087.228,80	0,00
PESSOAL E ENCARGOS SOCIAIS	10.835.320,00	11.332.604,00	2.169.596,10	5.976.251,44	5.356.352,56	2.169.596,10	5.976.251,44	5.356.352,56	5.036.888,00	0,00
JUROS E ENCARGOS DA DÍVIDA	0,00	0,00	0,00	0,00	0,00	0,00	0,00	0,00	0,00	0,00
OUTRAS DESPESAS CORRENTES	7.624.010,00	7.652.124,71	28.114,71	7.598.647,51	53.477,20	110.863,40	7.332.590,20	319.534,51	4.050.340,80	0,00
DESPESAS DE CAPITAL	0,00	0,00	0,00	0,00	0,00	0,00	0,00	0,00	0,00	0,00
INVESTIMENTOS	0,00	0,00	0,00	0,00	0,00	0,00	0,00	0,00	0,00	0,00
INVERSÕES FINANCEIRAS	0,00	0,00	0,00	0,00	0,00	0,00	0,00	0,00	0,00	0,00
AMORTIZAÇÃO DA DÍVIDA	0,00	0,00	0,00	0,00	0,00	0,00	0,00	0,00	0,00	0,00

José Maria Ferreira
Prefeito Municipal

Kleverton Thomaz Librais
Controlador Geral do Município

Julian Jones Cabral
Contador
CRC/PR - 064250/O-9

Fonte: Sistema Elotech; Unidade Responsável: Contabilidade, data de emissão 30/07/2021

Nota: Valores sujeitos a alteração

Dados consolidados da Administração Direta, Fundações, Instituto, Câmara Municipal e Autarquias, conforme Metodologia do TCE/PR.



MUNICÍPIO DE IBIPORÃ - PARANÁ
RELATÓRIO RESUMIDO DA EXECUÇÃO ORÇAMENTÁRIA
DEMONSTRATIVO DA EXECUÇÃO DAS DESPESAS POR FUNÇÃO/SUBFUNÇÃO
ORÇAMENTOS FISCAL E DA SEGURIDADE SOCIAL
JANEIRO A JUNHO DE 2021 / BIMESTRE MAIO-JUNHO

RRRO - Anexo 2 (LRF, Art. 52, inciso II, alínea "c")

FUNÇÃO/SUBFUNÇÃO	DOTAÇÃO INICIAL	DOTAÇÃO ATUALIZADA	DESPESAS EMPENHADAS			SALDO	DESPESAS LIQUIDADAS			SALDO	INSCRITAS EM RESTOS A PAGAR NÃO PROCESSADOS (f)
			No Bimestre	Até o Bimestre	%		No Bimestre	Até o Bimestre	%		
		(a)	(b)	(b/total b)	(c) = (a-b)		(d)	(d/total d)	(e) = (a-d)		
DESPESAS (EXCETO INTRA-ORÇAMENTÁRIAS) (I)	194.821.170,00	199.995.732,44	35.693.145,54	95.368.887,08	87,54	104.626.845,36	31.735.635,81	82.788.406,13	86,15	117.207.326,31	0,00
LEGISLATIVA	5.926.500,00	5.926.500,00	519.135,96	1.744.955,22	1,60	4.181.544,78	549.281,36	1.628.895,04	1,70	4.297.604,96	0,00
Ação Legislativa	5.926.500,00	5.926.500,00	519.135,96	1.744.955,22	1,60	4.181.544,78	549.281,36	1.628.895,04	1,70	4.297.604,96	0,00
Controle Externo	0,00	0,00	0,00	0,00	0,00	0,00	0,00	0,00	0,00	0,00	0,00
Administração Geral	0,00	0,00	0,00	0,00	0,00	0,00	0,00	0,00	0,00	0,00	0,00
Demais Subfunções	0,00	0,00	0,00	0,00	0,00	0,00	0,00	0,00	0,00	0,00	0,00
JUDICIÁRIA	0,00	0,00	0,00	0,00	0,00	0,00	0,00	0,00	0,00	0,00	0,00
Ação Judiciária	0,00	0,00	0,00	0,00	0,00	0,00	0,00	0,00	0,00	0,00	0,00
Defesa do Interesse Público no Processo Judiciário	0,00	0,00	0,00	0,00	0,00	0,00	0,00	0,00	0,00	0,00	0,00
Administração Geral	0,00	0,00	0,00	0,00	0,00	0,00	0,00	0,00	0,00	0,00	0,00
Demais Subfunções	0,00	0,00	0,00	0,00	0,00	0,00	0,00	0,00	0,00	0,00	0,00
ESSENCIAL A JUSTIÇA	0,00	0,00	0,00	0,00	0,00	0,00	0,00	0,00	0,00	0,00	0,00
Defesa da Ordem Jurídica	0,00	0,00	0,00	0,00	0,00	0,00	0,00	0,00	0,00	0,00	0,00
Representação Judicial e Extrajudicial	0,00	0,00	0,00	0,00	0,00	0,00	0,00	0,00	0,00	0,00	0,00
Administração Geral	0,00	0,00	0,00	0,00	0,00	0,00	0,00	0,00	0,00	0,00	0,00
Demais Subfunções	0,00	0,00	0,00	0,00	0,00	0,00	0,00	0,00	0,00	0,00	0,00
ADMINISTRAÇÃO	15.113.166,00	15.208.366,00	2.443.204,76	6.943.067,54	6,37	8.265.298,46	2.343.191,83	6.320.551,69	6,58	8.887.814,31	29,00
Planejamento e Orçamento	1.119.690,00	1.119.690,00	133.712,58	376.162,04	0,35	743.527,96	159.913,97	344.258,66	0,36	775.431,34	0,00
Administração Geral	7.549.360,00	7.673.860,00	1.379.295,12	3.908.309,38	3,59	3.765.550,62	1.298.332,22	3.529.153,89	3,67	4.144.706,11	0,00
Administração Financeira	1.491.180,00	1.491.180,00	202.470,05	611.395,86	0,56	879.784,14	201.322,07	603.029,72	0,63	888.150,28	0,00
Controle Interno	393.390,00	393.390,00	35.893,45	118.126,51	0,11	275.263,49	35.893,45	118.126,51	0,12	275.263,49	0,00
Normatização e Fiscalização	740.436,00	740.436,00	31.435,25	97.985,22	0,09	642.450,78	31.435,25	97.985,22	0,10	642.450,78	0,00
Tecnologia da Informação	1.166.780,00	1.166.780,00	200.071,77	576.239,52	0,53	590.540,48	181.836,12	442.828,32	0,46	723.951,68	0,00
Ordenamento Territorial	0,00	0,00	0,00	0,00	0,00	0,00	0,00	0,00	0,00	0,00	0,00
Formação de Recursos Humanos	1.433.930,00	1.433.930,00	326.017,66	808.866,59	0,74	625.063,41	303.169,55	777.840,99	0,81	656.089,01	0,00
Administração de Receitas	763.300,00	763.300,00	95.308,88	327.082,71	0,30	436.217,29	90.365,40	320.702,47	0,33	442.597,53	0,00
Administração de Concessões	0,00	0,00	0,00	0,00	0,00	0,00	0,00	0,00	0,00	0,00	0,00
Comunicação Social	305.370,00	305.370,00	39.000,00	118.899,71	0,11	186.470,29	40.923,80	86.625,91	0,09	218.744,09	0,00
Demais Subfunções	149.730,00	120.430,00	0,00	0,00	0,00	120.430,00	0,00	0,00	0,00	120.430,00	0,00
DEFESA NACIONAL	0,00	0,00	0,00	0,00	0,00	0,00	0,00	0,00	0,00	0,00	0,00
Defesa Aérea	0,00	0,00	0,00	0,00	0,00	0,00	0,00	0,00	0,00	0,00	0,00
Defesa Naval	0,00	0,00	0,00	0,00	0,00	0,00	0,00	0,00	0,00	0,00	0,00
Defesa Terrestre	0,00	0,00	0,00	0,00	0,00	0,00	0,00	0,00	0,00	0,00	0,00
Administração Geral	0,00	0,00	0,00	0,00	0,00	0,00	0,00	0,00	0,00	0,00	0,00
Demais Subfunções	0,00	0,00	0,00	0,00	0,00	0,00	0,00	0,00	0,00	0,00	0,00
SEGURANÇA PÚBLICA	562.792,00	784.792,00	10.861,54	265.895,10	0,24	518.896,90	11.545,58	35.950,16	0,04	748.841,84	0,00
Policimento	0,00	0,00	0,00	0,00	0,00	0,00	0,00	0,00	0,00	0,00	0,00
Defesa Civil	562.792,00	784.792,00	10.861,54	265.895,10	0,24	518.896,90	11.545,58	35.950,16	0,04	748.841,84	0,00
Informação e Inteligência	0,00	0,00	0,00	0,00	0,00	0,00	0,00	0,00	0,00	0,00	0,00
Administração Geral	0,00	0,00	0,00	0,00	0,00	0,00	0,00	0,00	0,00	0,00	0,00
Demais Subfunções	0,00	0,00	0,00	0,00	0,00	0,00	0,00	0,00	0,00	0,00	0,00
RELAÇÕES EXTERIORES	0,00	0,00	0,00	0,00	0,00	0,00	0,00	0,00	0,00	0,00	0,00
Relações Diplomáticas	0,00	0,00	0,00	0,00	0,00	0,00	0,00	0,00	0,00	0,00	0,00
Cooperação Internacional	0,00	0,00	0,00	0,00	0,00	0,00	0,00	0,00	0,00	0,00	0,00
Administração Geral	0,00	0,00	0,00	0,00	0,00	0,00	0,00	0,00	0,00	0,00	0,00
Demais Subfunções	0,00	0,00	0,00	0,00	0,00	0,00	0,00	0,00	0,00	0,00	0,00
ASSISTÊNCIA SOCIAL	7.990.970,00	8.540.622,21	1.455.573,05	4.914.404,66	4,51	3.626.217,55	1.489.292,65	3.855.580,40	4,01	4.685.041,81	0,00
Assistência ao Idoso	60,00	60,00	0,00	0,00	0,00	60,00	0,00	0,00	0,00	60,00	0,00
Assistência ao Portador de Deficiência	60,00	60,00	0,00	0,00	0,00	60,00	0,00	0,00	0,00	60,00	0,00

Fonte: Sistema Elotech; Unidade Responsável: Contabilidade, data de emissão 30/07/2021

Nota: Valores sujeitos a alteração

Dados consolidados da Administração Direta, Fundações, Instituto, Câmara Municipal e Autarquias, conforme Metodologia do TCE/PR.



Assistência à Criança e ao Adolescente	1.031.950,00	1.067.380,00	221.005,31	486.773,35	0,45	580.606,65	208.001,67	437.446,14	0,46	629.933,86	0,00
Assistência Comunitária	5.152.480,00	5.456.752,21	832.437,05	3.132.861,70	2,88	2.323.890,51	847.932,75	2.355.348,50	2,45	3.101.403,71	0,00
Administração Geral	1.758.830,00	1.968.780,00	402.130,69	1.294.769,61	1,19	674.010,39	433.358,23	1.062.785,76	1,11	905.994,24	0,00
Demais Subfunções	47.590,00	47.590,00	0,00	0,00	0,00	47.590,00	0,00	0,00	0,00	47.590,00	0,00
PREVIDÊNCIA SOCIAL	24.211.000,00	24.211.000,00	3.793.441,51	10.599.421,71	9,73	13.611.578,29	3.805.865,45	10.595.271,71	11,03	13.615.728,29	0,00
Previdência Básica	0,00	0,00	0,00	0,00	0,00	0,00	0,00	0,00	0,00	0,00	0,00
Previdência do Regime Estatutário	24.211.000,00	24.211.000,00	3.793.441,51	10.599.421,71	9,73	13.611.578,29	3.805.865,45	10.595.271,71	11,03	13.615.728,29	0,00
Previdência Complementar	0,00	0,00	0,00	0,00	0,00	0,00	0,00	0,00	0,00	0,00	0,00
Previdência Especial	0,00	0,00	0,00	0,00	0,00	0,00	0,00	0,00	0,00	0,00	0,00
Administração Geral	0,00	0,00	0,00	0,00	0,00	0,00	0,00	0,00	0,00	0,00	0,00
Demais Subfunções	0,00	0,00	0,00	0,00	0,00	0,00	0,00	0,00	0,00	0,00	0,00
SAÚDE	42.421.220,00	44.357.874,57	10.115.989,60	26.475.965,14	24,30	17.881.909,43	9.130.010,26	22.699.158,14	23,62	21.658.716,43	0,00
Atenção Básica	22.761.270,00	23.453.889,22	5.224.847,79	14.147.045,81	12,99	9.306.843,41	5.293.986,69	13.479.804,89	14,03	9.974.084,33	0,00
Assistência Hospitalar e Ambulatorial	16.496.850,00	17.738.127,30	4.241.465,35	10.880.469,49	9,99	6.857.657,81	3.275.597,21	7.979.129,64	8,30	9.758.997,66	0,00
Suporte Profilático e Terapêutico	1.295.350,00	1.366.151,07	285.098,26	634.633,93	0,58	731.517,14	261.256,20	578.228,33	0,60	787.922,74	0,00
Vigilância Sanitária	36.150,00	59.230,00	0,00	8.253,00	0,01	50.977,00	3.088,95	7.875,80	0,01	51.354,20	0,00
Vigilância Epidemiológica	539.920,00	662.770,00	71.349,67	247.457,06	0,23	415.312,94	68.653,62	203.852,61	0,21	458.917,39	0,00
Alimentação e Nutrição	0,00	0,00	0,00	0,00	0,00	0,00	0,00	0,00	0,00	0,00	0,00
Administração Geral	1.269.670,00	1.055.696,98	289.828,53	554.705,85	0,51	500.991,13	224.027,59	446.866,87	0,47	608.830,11	0,00
Demais Subfunções	22.010,00	22.010,00	3.400,00	3.400,00	0,00	18.610,00	3.400,00	3.400,00	0,00	18.610,00	0,00
TRABALHO	2.170.400,00	2.306.100,00	264.375,05	778.455,48	0,71	1.527.644,52	243.620,12	677.250,04	0,70	1.628.849,96	0,00
Proteção e Benefícios ao Trabalhador	0,00	0,00	0,00	0,00	0,00	0,00	0,00	0,00	0,00	0,00	0,00
Relações de Trabalho	0,00	0,00	0,00	0,00	0,00	0,00	0,00	0,00	0,00	0,00	0,00
Empregabilidade	460.050,00	508.050,00	56.772,98	90.929,90	0,08	417.120,10	30.598,84	45.089,51	0,05	462.960,49	0,00
Fomento ao Trabalho	0,00	0,00	0,00	0,00	0,00	0,00	0,00	0,00	0,00	0,00	0,00
Administração Geral	1.699.350,00	1.787.050,00	207.602,07	687.525,58	0,63	1.099.524,42	213.021,28	632.160,53	0,66	1.154.889,47	0,00
Demais Subfunções	11.000,00	11.000,00	0,00	0,00	0,00	11.000,00	0,00	0,00	0,00	11.000,00	0,00
EDUCAÇÃO	44.048.903,00	44.848.185,34	8.125.704,05	19.497.561,83	17,90	25.350.623,51	6.289.752,81	16.258.222,02	16,92	28.589.963,32	0,00
Ensino Fundamental	26.479.974,00	26.759.677,17	4.752.265,75	12.256.580,58	11,25	14.503.096,59	3.503.662,99	10.143.758,34	10,56	16.615.918,83	0,00
Ensino Médio	0,00	0,00	0,00	0,00	0,00	0,00	0,00	0,00	0,00	0,00	0,00
Ensino Profissional	0,00	0,00	0,00	0,00	0,00	0,00	0,00	0,00	0,00	0,00	0,00
Ensino Superior	0,00	0,00	0,00	0,00	0,00	0,00	0,00	0,00	0,00	0,00	0,00
Educação Infantil	14.864.451,00	15.109.030,17	2.873.160,73	6.566.208,20	6,03	8.542.821,97	2.352.606,50	5.587.549,28	5,81	9.521.480,89	0,00
Educação de Jovens e Adultos	49.980,00	49.980,00	11.776,25	24.557,71	0,02	25.422,29	11.518,37	21.213,53	0,02	28.766,47	0,00
Educação Especial	368.860,00	368.860,00	92.080,32	149.645,92	0,14	219.214,08	65.428,15	117.043,10	0,12	251.816,50	0,00
Educação Básica	0,00	0,00	0,00	0,00	0,00	0,00	0,00	0,00	0,00	0,00	0,00
Administração Geral	1.801.578,00	2.076.578,00	396.421,00	500.569,42	0,46	1.576.008,58	356.536,80	388.657,77	0,40	1.687.920,23	0,00
Demais Subfunções	484.060,00	484.060,00	0,00	0,00	0,00	484.060,00	0,00	0,00	0,00	484.060,00	0,00
CULTURA	3.569.990,00	3.569.990,00	536.611,33	1.288.775,72	1,18	2.281.214,28	480.688,41	1.152.073,78	1,20	2.417.916,22	0,00
Patrimônio Histórico, Artístico e Arqueológico	91.990,00	91.990,00	5.832,21	19.709,49	0,02	72.280,51	2.756,55	9.550,26	0,01	82.439,74	0,00
Difusão Cultural	3.457.220,00	3.457.220,00	530.779,12	1.269.066,23	1,16	2.188.153,77	477.931,86	1.142.523,52	1,19	2.314.696,48	0,00
Administração Geral	0,00	0,00	0,00	0,00	0,00	0,00	0,00	0,00	0,00	0,00	0,00
Demais Subfunções	20.780,00	20.780,00	0,00	0,00	0,00	20.780,00	0,00	0,00	0,00	20.780,00	0,00
DIREITOS DA CIDADANIA	30.500,00	30.500,00	0,00	0,00	0,00	30.500,00	0,00	0,00	0,00	30.500,00	0,00
Custódia e Reintegração Social	0,00	0,00	0,00	0,00	0,00	0,00	0,00	0,00	0,00	0,00	0,00
Direitos Individuais, Coletivos e Difusos	0,00	0,00	0,00	0,00	0,00	0,00	0,00	0,00	0,00	0,00	0,00
Assistência aos Povos Indígenas	0,00	0,00	0,00	0,00	0,00	0,00	0,00	0,00	0,00	0,00	0,00
Administração Geral	0,00	0,00	0,00	0,00	0,00	0,00	0,00	0,00	0,00	0,00	0,00
Demais Subfunções	30.500,00	30.500,00	0,00	0,00	0,00	30.500,00	0,00	0,00	0,00	30.500,00	0,00
URBANISMO	18.191.264,00	18.212.576,00	3.620.519,83	8.952.612,54	8,22	9.259.963,46	2.759.408,62	7.016.204,02	7,30	11.196.371,98	0,00
Infra-Estrutura Urbana	4.287.282,00	4.437.282,00	900.805,00	2.186.200,21	2,01	2.251.081,79	558.524,96	1.678.973,70	1,75	2.758.308,30	0,00
Serviços Urbanos	10.580.972,00	10.581.784,00	2.236.419,72	5.441.274,14	4,99	5.140.509,86	1.729.058,41	4.042.518,65	4,21	6.539.265,35	0,00

Fonte: Sistema Elotech; Unidade Responsável: Contabilidade, data de emissão 30/07/2021

Nota: Valores sujeitos a alteração

Dados consolidados da Administração Direta, Fundações, Instituto, Câmara Municipal e Autarquias, conforme Metodologia do TCE/PR.



Transportes Coletivos Urbanos	0,00	0,00	0,00	0,00	0,00	0,00	0,00	0,00	0,00	0,00	0,00	0,00
Administração Geral	3.323.010,00	3.193.510,00	483.295,11	1.325.138,19	1,22	1.868.371,81	471.825,25	1.294.711,67	1,35	1.898.798,33	0,00	0,00
Demais Subfunções	0,00	0,00	0,00	0,00	0,00	0,00	0,00	0,00	0,00	0,00	0,00	0,00
HABITAÇÃO	20,00	20,00	0,00	0,00	0,00	20,00	0,00	0,00	0,00	0,00	20,00	0,00
Habitação Rural	0,00	0,00	0,00	0,00	0,00	0,00	0,00	0,00	0,00	0,00	0,00	0,00
Habitação Urbana	20,00	20,00	0,00	0,00	0,00	20,00	0,00	0,00	0,00	0,00	20,00	0,00
Administração Geral	0,00	0,00	0,00	0,00	0,00	0,00	0,00	0,00	0,00	0,00	0,00	0,00
Demais Subfunções	0,00	0,00	0,00	0,00	0,00	0,00	0,00	0,00	0,00	0,00	0,00	0,00
SANEAMENTO	20.117.500,00	21.279.375,39	3.263.262,22	10.062.709,23	9,24	11.216.666,16	3.197.170,24	8.942.558,74	9,31	12.336.816,65	0,00	0,00
Saneamento Básico Rural	50.000,00	50.000,00	273,68	5.622,16	0,01	44.377,84	4.398,08	5.348,48	0,01	44.651,52	0,00	0,00
Saneamento Básico Urbano	16.504.000,00	17.665.875,39	2.699.518,60	8.587.987,61	7,88	9.077.887,78	2.627.492,79	7.558.387,98	7,87	10.107.487,41	0,00	0,00
Administração Geral	3.418.500,00	3.418.500,00	556.288,10	1.459.427,62	1,34	1.959.072,38	558.097,53	1.371.100,44	1,43	2.047.399,56	0,00	0,00
Demais Subfunções	145.000,00	145.000,00	7.181,84	9.671,84	0,01	135.328,16	7.181,84	7.721,84	0,01	137.278,16	0,00	0,00
GESTÃO AMBIENTAL	156.050,00	156.050,00	35.613,64	35.613,64	0,03	120.436,36	16.667,87	16.667,87	0,02	139.382,13	0,00	0,00
Preservação e Conservação Ambiental	0,00	0,00	0,00	0,00	0,00	0,00	0,00	0,00	0,00	0,00	0,00	0,00
Controle Ambiental	156.050,00	156.050,00	35.613,64	35.613,64	0,03	120.436,36	16.667,87	16.667,87	0,02	139.382,13	0,00	0,00
Recuperação de Áreas Degradadas	0,00	0,00	0,00	0,00	0,00	0,00	0,00	0,00	0,00	0,00	0,00	0,00
Recursos Hídricos	0,00	0,00	0,00	0,00	0,00	0,00	0,00	0,00	0,00	0,00	0,00	0,00
Meteorologia	0,00	0,00	0,00	0,00	0,00	0,00	0,00	0,00	0,00	0,00	0,00	0,00
Administração Geral	0,00	0,00	0,00	0,00	0,00	0,00	0,00	0,00	0,00	0,00	0,00	0,00
Demais Subfunções	0,00	0,00	0,00	0,00	0,00	0,00	0,00	0,00	0,00	0,00	0,00	0,00
CIÊNCIA E TECNOLOGIA	170.000,00	320.000,00	63.354,62	63.354,62	0,06	256.645,38	0,00	0,00	0,00	320.000,00	0,00	0,00
Desenvolvimento Científico	0,00	0,00	0,00	0,00	0,00	0,00	0,00	0,00	0,00	0,00	0,00	0,00
Desenvolvimento Tecnológico e Engenharia	0,00	0,00	0,00	0,00	0,00	0,00	0,00	0,00	0,00	0,00	0,00	0,00
Difusão do Conhecimento Científico e Tecnológico	0,00	0,00	0,00	0,00	0,00	0,00	0,00	0,00	0,00	0,00	0,00	0,00
Administração Geral	0,00	0,00	0,00	0,00	0,00	0,00	0,00	0,00	0,00	0,00	0,00	0,00
Demais Subfunções	170.000,00	320.000,00	63.354,62	63.354,62	0,06	256.645,38	0,00	0,00	0,00	320.000,00	0,00	0,00
AGRICULTURA	1.205.340,00	1.205.340,00	235.363,02	581.518,36	0,53	623.821,64	229.100,74	537.464,78	0,56	667.875,22	0,00	0,00
Abastecimento	10,00	10,00	0,00	0,00	0,00	10,00	0,00	0,00	0,00	10,00	0,00	0,00
Extensão Rural	0,00	0,00	0,00	0,00	0,00	0,00	0,00	0,00	0,00	0,00	0,00	0,00
Irrigação	0,00	0,00	0,00	0,00	0,00	0,00	0,00	0,00	0,00	0,00	0,00	0,00
Promoção da Produção Agropecuária	0,00	0,00	0,00	0,00	0,00	0,00	0,00	0,00	0,00	0,00	0,00	0,00
Defesa Agropecuária	0,00	0,00	0,00	0,00	0,00	0,00	0,00	0,00	0,00	0,00	0,00	0,00
Administração Geral	1.205.300,00	1.205.300,00	235.363,02	581.518,36	0,53	623.781,64	229.100,74	537.464,78	0,56	667.835,22	0,00	0,00
Demais Subfunções	30,00	30,00	0,00	0,00	0,00	30,00	0,00	0,00	0,00	30,00	0,00	0,00
ORGANIZAÇÃO AGRÁRIA	0,00	0,00	0,00	0,00	0,00	0,00	0,00	0,00	0,00	0,00	0,00	0,00
Reforma Agrária	0,00	0,00	0,00	0,00	0,00	0,00	0,00	0,00	0,00	0,00	0,00	0,00
Colonização	0,00	0,00	0,00	0,00	0,00	0,00	0,00	0,00	0,00	0,00	0,00	0,00
INDÚSTRIA	505.950,00	505.950,00	41.025,61	108.640,80	0,10	397.309,20	40.303,38	98.504,96	0,10	407.445,04	0,00	0,00
Promoção Industrial	505.950,00	505.950,00	41.025,61	108.640,80	0,10	397.309,20	40.303,38	98.504,96	0,10	407.445,04	0,00	0,00
Produção Industrial	0,00	0,00	0,00	0,00	0,00	0,00	0,00	0,00	0,00	0,00	0,00	0,00
Mineração	0,00	0,00	0,00	0,00	0,00	0,00	0,00	0,00	0,00	0,00	0,00	0,00
Propriedade Industrial	0,00	0,00	0,00	0,00	0,00	0,00	0,00	0,00	0,00	0,00	0,00	0,00
Normalização e Qualidade	0,00	0,00	0,00	0,00	0,00	0,00	0,00	0,00	0,00	0,00	0,00	0,00
Administração Geral	0,00	0,00	0,00	0,00	0,00	0,00	0,00	0,00	0,00	0,00	0,00	0,00
Demais Subfunções	0,00	0,00	0,00	0,00	0,00	0,00	0,00	0,00	0,00	0,00	0,00	0,00
COMÉRCIO E SERVIÇOS	0,00	0,00	0,00	0,00	0,00	0,00	0,00	0,00	0,00	0,00	0,00	0,00
Promoção Comercial	0,00	0,00	0,00	0,00	0,00	0,00	0,00	0,00	0,00	0,00	0,00	0,00
Comercialização	0,00	0,00	0,00	0,00	0,00	0,00	0,00	0,00	0,00	0,00	0,00	0,00
Comércio Exterior	0,00	0,00	0,00	0,00	0,00	0,00	0,00	0,00	0,00	0,00	0,00	0,00
Serviços Financeiros	0,00	0,00	0,00	0,00	0,00	0,00	0,00	0,00	0,00	0,00	0,00	0,00
Turismo	0,00	0,00	0,00	0,00	0,00	0,00	0,00	0,00	0,00	0,00	0,00	0,00
Administração Geral	0,00	0,00	0,00	0,00	0,00	0,00	0,00	0,00	0,00	0,00	0,00	0,00
Demais Subfunções	0,00	0,00	0,00	0,00	0,00	0,00	0,00	0,00	0,00	0,00	0,00	0,00

Fonte: Sistema Elotech; Unidade Responsável: Contabilidade, data de emissão 30/07/2021

Nota: Valores sujeitos a alteração

Dados consolidados da Administração Direta, Fundações, Instituto, Câmara Municipal e Autarquias, conforme Metodologia do TCE/PR.



COMUNICAÇÕES	0,00	0,00	0,00	0,00	0,00	0,00	0,00	0,00	0,00	0,00	0,00
Comunicações Postais	0,00	0,00	0,00	0,00	0,00	0,00	0,00	0,00	0,00	0,00	0,00
Telecomunicações	0,00	0,00	0,00	0,00	0,00	0,00	0,00	0,00	0,00	0,00	0,00
Administração Geral	0,00	0,00	0,00	0,00	0,00	0,00	0,00	0,00	0,00	0,00	0,00
Demais Subfunções	0,00	0,00	0,00	0,00	0,00	0,00	0,00	0,00	0,00	0,00	0,00
ENERGIA	0,00	0,00	0,00	0,00	0,00	0,00	0,00	0,00	0,00	0,00	0,00
Conservação de Energia	0,00	0,00	0,00	0,00	0,00	0,00	0,00	0,00	0,00	0,00	0,00
Energia Elétrica	0,00	0,00	0,00	0,00	0,00	0,00	0,00	0,00	0,00	0,00	0,00
Combustíveis Minerais	0,00	0,00	0,00	0,00	0,00	0,00	0,00	0,00	0,00	0,00	0,00
Biocombustíveis	0,00	0,00	0,00	0,00	0,00	0,00	0,00	0,00	0,00	0,00	0,00
Administração Geral	0,00	0,00	0,00	0,00	0,00	0,00	0,00	0,00	0,00	0,00	0,00
Demais Subfunções	0,00	0,00	0,00	0,00	0,00	0,00	0,00	0,00	0,00	0,00	0,00
TRANSPORTE	200.000,00	170.000,00	0,00	0,00	0,00	170.000,00	0,00	0,00	0,00	170.000,00	0,00
Transporte Aéreo	0,00	0,00	0,00	0,00	0,00	0,00	0,00	0,00	0,00	0,00	0,00
Transporte Rodoviário	200.000,00	170.000,00	0,00	0,00	0,00	170.000,00	0,00	0,00	0,00	170.000,00	0,00
Transporte Ferroviário	0,00	0,00	0,00	0,00	0,00	0,00	0,00	0,00	0,00	0,00	0,00
Transporte Hidroviário	0,00	0,00	0,00	0,00	0,00	0,00	0,00	0,00	0,00	0,00	0,00
Transportes Especiais	0,00	0,00	0,00	0,00	0,00	0,00	0,00	0,00	0,00	0,00	0,00
Administração Geral	0,00	0,00	0,00	0,00	0,00	0,00	0,00	0,00	0,00	0,00	0,00
Demais Subfunções	0,00	0,00	0,00	0,00	0,00	0,00	0,00	0,00	0,00	0,00	0,00
DESPORTO E LAZER	2.785.515,00	2.785.515,00	258.267,54	730.964,62	0,67	2.054.530,38	237.471,19	640.699,93	0,67	2.144.815,07	0,00
Desporto de Rendimento	0,00	0,00	0,00	0,00	0,00	0,00	0,00	0,00	0,00	0,00	0,00
Desporto Comunitário	2.785.495,00	2.785.495,00	258.267,54	730.964,62	0,67	2.054.530,38	237.471,19	640.699,93	0,67	2.144.795,07	0,00
Lazer	0,00	0,00	0,00	0,00	0,00	0,00	0,00	0,00	0,00	0,00	0,00
Administração Geral	20,00	20,00	0,00	0,00	0,00	20,00	0,00	0,00	0,00	20,00	0,00
Demais Subfunções	0,00	0,00	0,00	0,00	0,00	0,00	0,00	0,00	0,00	0,00	0,00
ENCARGOS ESPECIAIS	4.497.100,00	4.629.985,93	910.842,21	2.324.970,87	2,13	2.305.015,06	912.265,30	2.313.352,85	2,41	2.316.633,08	0,00
Refinanciamento da Dívida Interna	0,00	0,00	0,00	0,00	0,00	0,00	0,00	0,00	0,00	0,00	0,00
Refinanciamento da Dívida Externa	0,00	0,00	0,00	0,00	0,00	0,00	0,00	0,00	0,00	0,00	0,00
Serviço da Dívida Interna	0,00	0,00	0,00	0,00	0,00	0,00	0,00	0,00	0,00	0,00	0,00
Serviço da Dívida Externa	0,00	0,00	0,00	0,00	0,00	0,00	0,00	0,00	0,00	0,00	0,00
Transferências	0,00	0,00	0,00	0,00	0,00	0,00	0,00	0,00	0,00	0,00	0,00
Outros Encargos Especiais	4.497.100,00	4.629.985,93	910.842,21	2.324.970,87	2,13	2.305.015,06	912.265,30	2.313.352,85	2,41	2.316.633,08	0,00
Transferências para a Educação Básica	0,00	0,00	0,00	0,00	0,00	0,00	0,00	0,00	0,00	0,00	0,00
Demais Subfunções	0,00	0,00	0,00	0,00	0,00	0,00	0,00	0,00	0,00	0,00	0,00
RESERVA DE CONTINGÊNCIA	946.990,00	946.990,00	////	////	////	946.990,00	////	////	////	946.990,00	////
DESPESAS (INTRA-ORÇAMENTÁRIAS) (II)	18.459.330,00	18.984.728,71	2.197.710,81	13.574.898,95	12,46	5.409.829,76	2.280.459,50	13.308.841,64	13,85	5.675.887,07	0,00
TOTAL (III) = (I + II)	213.280.500,00	218.980.461,15	37.890.856,35	108.943.786,03	100,00	110.036.675,12	34.016.095,31	96.097.247,77	100,00	122.883.213,38	0,00

José Maria Ferreira
Prefeito Municipal

Kleverton Thomaz Librais
Controlador Geral do Município

Julian Jones Cabral
Contador
CRC/PR - 064250/O-9

Fonte: Sistema Elotech; Unidade Responsável: Contabilidade, data de emissão 30/07/2021.

Nota: Valores sujeitos a alteração

Dados consolidados da Administração Direta, Fundações, Instituto, Câmara Municipal e Autarquias, conforme Metodologia do TCE/PR.



MUNICÍPIO DE IBIPORÃ - PARANÁ
RELATÓRIO RESUMIDO DA EXECUÇÃO ORÇAMENTÁRIA
DEMONSTRATIVO DA EXECUÇÃO DAS DESPESAS POR FUNÇÃO/SUBFUNÇÃO - INTRA-ORÇAMENTÁRIAS
ORÇAMENTOS FISCAL E DA SEGURIDADE SOCIAL
JANEIRO A JUNHO DE 2021 / BIMESTRE MAIO-JUNHO

RREO - Anexo 2 (LRF, Art. 52, inciso II, alínea "c")

Em Reais

FUNÇÃO/SUBFUNÇÃO	DOTAÇÃO INICIAL	DOTAÇÃO ATUALIZADA	DESPESAS EMPENHADAS			SALDO (c) = (a-b)	DESPESAS LIQUIDADAS			SALDO (e) = (a-d)	INSCRITAS EM RESTOS A PAGAR NÃO PROCESSADOS (f)
			No Bimestre	Até o Bimestre	% (b/III b)		No Bimestre	Até o Bimestre	% (d/III d)		
DESPESAS (INTRA-ORÇAMENTÁRIAS)	18.459.330,00	18.984.728,71	2.197.710,81	13.574.898,95	12,46	5.409.829,76	2.280.459,50	13.308.841,64	13,85	5.675.887,07	0,00
LEGISLATIVA	331.500,00	331.500,00	30.961,30	160.253,46	0,15	171.246,54	53.138,90	160.253,46	0,17	171.246,54	0,00
Ação Legislativa	331.500,00	331.500,00	30.961,30	160.253,46	0,15	171.246,54	53.138,90	160.253,46	0,17	171.246,54	0,00
Controle Externo	0,00	0,00	0,00	0,00	0,00	0,00	0,00	0,00	0,00	0,00	0,00
Administração Geral	0,00	0,00	0,00	0,00	0,00	0,00	0,00	0,00	0,00	0,00	0,00
Demais Subfunções	0,00	0,00	0,00	0,00	0,00	0,00	0,00	0,00	0,00	0,00	0,00
JUDICIÁRIA	0,00	0,00	0,00	0,00	0,00	0,00	0,00	0,00	0,00	0,00	0,00
Ação Judiciária	0,00	0,00	0,00	0,00	0,00	0,00	0,00	0,00	0,00	0,00	0,00
Defesa do Interesse Público no Processo Judiciário	0,00	0,00	0,00	0,00	0,00	0,00	0,00	0,00	0,00	0,00	0,00
Administração Geral	0,00	0,00	0,00	0,00	0,00	0,00	0,00	0,00	0,00	0,00	0,00
Demais Subfunções	0,00	0,00	0,00	0,00	0,00	0,00	0,00	0,00	0,00	0,00	0,00
ESSENCIAL A JUSTIÇA	0,00	0,00	0,00	0,00	0,00	0,00	0,00	0,00	0,00	0,00	0,00
Defesa da Ordem Jurídica	0,00	0,00	0,00	0,00	0,00	0,00	0,00	0,00	0,00	0,00	0,00
Representação Judicial e Extrajudicial	0,00	0,00	0,00	0,00	0,00	0,00	0,00	0,00	0,00	0,00	0,00
Administração Geral	0,00	0,00	0,00	0,00	0,00	0,00	0,00	0,00	0,00	0,00	0,00
Demais Subfunções	0,00	0,00	0,00	0,00	0,00	0,00	0,00	0,00	0,00	0,00	0,00
ADMINISTRAÇÃO	1.178.550,00	1.197.850,00	181.535,91	507.085,19	0,47	690.764,81	181.535,91	507.085,19	0,53	690.764,81	0,00
Planejamento e Orçamento	103.400,00	103.400,00	9.551,90	28.330,64	0,03	75.069,36	9.551,90	28.330,64	0,03	75.069,36	0,00
Administração Geral	563.020,00	582.320,00	84.769,18	227.119,58	0,21	355.200,42	84.769,18	227.119,58	0,24	355.200,42	0,00
Administração Financeira	122.810,00	122.810,00	18.694,54	58.495,00	0,05	64.315,00	18.694,54	58.495,00	0,06	64.315,00	0,00
Controle Interno	40.500,00	40.500,00	4.950,08	17.163,03	0,02	23.336,97	4.950,08	17.163,03	0,02	23.336,97	0,00
Normatização e Fiscalização	41.600,00	41.600,00	5.131,89	16.064,47	0,01	25.535,53	5.131,89	16.064,47	0,02	25.535,53	0,00
Tecnologia da Informação	39.500,00	39.500,00	10.480,09	24.994,92	0,02	14.505,08	10.480,09	24.994,92	0,03	14.505,08	0,00
Ordenamento Territorial	0,00	0,00	0,00	0,00	0,00	0,00	0,00	0,00	0,00	0,00	0,00
Formação de Recursos Humanos	169.510,00	169.510,00	35.619,17	95.259,64	0,09	74.250,36	35.619,17	95.259,64	0,10	74.250,36	0,00
Administração de Receitas	81.100,00	81.100,00	12.339,06	35.932,63	0,03	45.167,37	12.339,06	35.932,63	0,04	45.167,37	0,00
Administração de Concessões	0,00	0,00	0,00	0,00	0,00	0,00	0,00	0,00	0,00	0,00	0,00
Comunicação Social	17.100,00	17.100,00	0,00	3.725,28	0,00	13.374,72	0,00	3.725,28	0,00	13.374,72	0,00
Demais Subfunções	10,00	10,00	0,00	0,00	0,00	10,00	0,00	0,00	0,00	10,00	0,00
DEFESA NACIONAL	0,00	0,00	0,00	0,00	0,00	0,00	0,00	0,00	0,00	0,00	0,00
Defesa Aérea	0,00	0,00	0,00	0,00	0,00	0,00	0,00	0,00	0,00	0,00	0,00
Defesa Naval	0,00	0,00	0,00	0,00	0,00	0,00	0,00	0,00	0,00	0,00	0,00
Defesa Terrestre	0,00	0,00	0,00	0,00	0,00	0,00	0,00	0,00	0,00	0,00	0,00
Administração Geral	0,00	0,00	0,00	0,00	0,00	0,00	0,00	0,00	0,00	0,00	0,00
Demais Subfunções	0,00	0,00	0,00	0,00	0,00	0,00	0,00	0,00	0,00	0,00	0,00
SEGURANÇA PÚBLICA	0,00	0,00	0,00	0,00	0,00	0,00	0,00	0,00	0,00	0,00	0,00
Policimento	0,00	0,00	0,00	0,00	0,00	0,00	0,00	0,00	0,00	0,00	0,00
Defesa Civil	0,00	0,00	0,00	0,00	0,00	0,00	0,00	0,00	0,00	0,00	0,00
Informação e Inteligência	0,00	0,00	0,00	0,00	0,00	0,00	0,00	0,00	0,00	0,00	0,00
Administração Geral	0,00	0,00	0,00	0,00	0,00	0,00	0,00	0,00	0,00	0,00	0,00
Demais Subfunções	0,00	0,00	0,00	0,00	0,00	0,00	0,00	0,00	0,00	0,00	0,00
RELAÇÕES EXTERIORES	0,00	0,00	0,00	0,00	0,00	0,00	0,00	0,00	0,00	0,00	0,00
Relações Diplomáticas	0,00	0,00	0,00	0,00	0,00	0,00	0,00	0,00	0,00	0,00	0,00
Cooperação Internacional	0,00	0,00	0,00	0,00	0,00	0,00	0,00	0,00	0,00	0,00	0,00
Administração Geral	0,00	0,00	0,00	0,00	0,00	0,00	0,00	0,00	0,00	0,00	0,00
Demais Subfunções	0,00	0,00	0,00	0,00	0,00	0,00	0,00	0,00	0,00	0,00	0,00
ASSISTÊNCIA SOCIAL	542.730,00	542.730,00	91.437,08	257.001,19	0,24	285.728,81	91.437,08	257.001,19	0,27	285.728,81	0,00
Assistência ao Idoso	0,00	0,00	0,00	0,00	0,00	0,00	0,00	0,00	0,00	0,00	0,00
Assistência ao Portador de Deficiência	0,00	0,00	0,00	0,00	0,00	0,00	0,00	0,00	0,00	0,00	0,00

Fonte: Sistema Elotech; Unidade Responsável: Contabilidade, data de emissão 30/07/2021

Nota: Valores sujeitos a alteração

Dados consolidados da Administração Direta, Fundações, Instituto, Câmara Municipal e Autarquias, conforme Metodologia do TCE/PR.



Assistência à Criança e ao Adolescente	67.210,00	67.210,00	9.056,81	29.331,00	0,03	37.879,00	9.056,81	29.331,00	0,03	37.879,00	0,00
Assistência Comunitária	341.220,00	341.220,00	48.410,45	147.841,13	0,14	193.378,87	48.410,45	147.841,13	0,15	193.378,87	0,00
Administração Geral	134.300,00	134.300,00	33.969,82	79.829,06	0,07	54.470,94	33.969,82	79.829,06	0,08	54.470,94	0,00
Demais Subfunções	0,00	0,00	0,00	0,00	0,00	0,00	0,00	0,00	0,00	0,00	0,00
PREVIDÊNCIA SOCIAL	9.000,00	9.000,00	0,00	0,00	0,00	9.000,00	0,00	0,00	0,00	9.000,00	0,00
Previdência Básica	0,00	0,00	0,00	0,00	0,00	0,00	0,00	0,00	0,00	0,00	0,00
Previdência do Regime Estatutário	9.000,00	9.000,00	0,00	0,00	0,00	9.000,00	0,00	0,00	0,00	9.000,00	0,00
Previdência Complementar	0,00	0,00	0,00	0,00	0,00	0,00	0,00	0,00	0,00	0,00	0,00
Previdência Especial	0,00	0,00	0,00	0,00	0,00	0,00	0,00	0,00	0,00	0,00	0,00
Administração Geral	0,00	0,00	0,00	0,00	0,00	0,00	0,00	0,00	0,00	0,00	0,00
Demais Subfunções	0,00	0,00	0,00	0,00	0,00	0,00	0,00	0,00	0,00	0,00	0,00
SAÚDE	3.246.990,00	3.346.286,00	782.982,47	2.118.319,41	1,94	1.227.966,59	782.982,47	2.118.319,41	2,20	1.227.966,59	0,00
Atenção Básica	2.197.700,00	2.197.700,00	553.439,87	1.497.794,97	1,37	699.905,03	553.439,87	1.497.794,97	1,56	699.905,03	0,00
Assistência Hospitalar e Ambulatorial	989.200,00	1.068.600,00	219.418,37	589.025,80	0,54	479.574,20	219.418,37	589.025,80	0,61	479.574,20	0,00
Suporte Profilático e Terapêutico	0,00	0,00	0,00	0,00	0,00	0,00	0,00	0,00	0,00	0,00	0,00
Vigilância Sanitária	40,00	40,00	0,00	0,00	0,00	40,00	0,00	0,00	0,00	40,00	0,00
Vigilância Epidemiológica	60.030,00	60.030,00	6.319,04	24.487,05	0,02	35.542,95	6.319,04	24.487,05	0,03	35.542,95	0,00
Alimentação e Nutrição	0,00	0,00	0,00	0,00	0,00	0,00	0,00	0,00	0,00	0,00	0,00
Administração Geral	20,00	19.916,00	3.805,19	7.011,59	0,01	12.904,41	3.805,19	7.011,59	0,01	12.904,41	0,00
Demais Subfunções	0,00	0,00	0,00	0,00	0,00	0,00	0,00	0,00	0,00	0,00	0,00
TRABALHO	152.500,00	152.500,00	22.899,40	62.489,90	0,06	90.010,10	22.899,40	62.489,90	0,07	90.010,10	0,00
Proteção e Benefícios ao Trabalhador	0,00	0,00	0,00	0,00	0,00	0,00	0,00	0,00	0,00	0,00	0,00
Relações de Trabalho	0,00	0,00	0,00	0,00	0,00	0,00	0,00	0,00	0,00	0,00	0,00
Empregabilidade	0,00	0,00	0,00	0,00	0,00	0,00	0,00	0,00	0,00	0,00	0,00
Fomento ao Trabalho	0,00	0,00	0,00	0,00	0,00	0,00	0,00	0,00	0,00	0,00	0,00
Administração Geral	152.500,00	152.500,00	22.899,40	62.489,90	0,06	90.010,10	22.899,40	62.489,90	0,07	90.010,10	0,00
Demais Subfunções	0,00	0,00	0,00	0,00	0,00	0,00	0,00	0,00	0,00	0,00	0,00
EDUCAÇÃO	3.602.230,00	3.972.230,00	715.754,45	2.001.005,43	1,84	1.971.224,57	715.754,45	2.001.005,43	2,08	1.971.224,57	0,00
Ensino Fundamental	1.907.110,00	2.277.110,00	424.949,66	1.298.814,98	1,19	978.295,02	424.949,66	1.298.814,98	1,35	978.295,02	0,00
Ensino Médio	0,00	0,00	0,00	0,00	0,00	0,00	0,00	0,00	0,00	0,00	0,00
Ensino Profissional	0,00	0,00	0,00	0,00	0,00	0,00	0,00	0,00	0,00	0,00	0,00
Ensino Superior	0,00	0,00	0,00	0,00	0,00	0,00	0,00	0,00	0,00	0,00	0,00
Educação Infantil	1.548.020,00	1.548.020,00	278.249,30	681.625,04	0,63	866.394,96	278.249,30	681.625,04	0,71	866.394,96	0,00
Educação de Jovens e Adultos	6.400,00	6.400,00	1.746,78	3.176,54	0,00	3.223,46	1.746,78	3.176,54	0,00	3.223,46	0,00
Educação Especial	43.700,00	43.700,00	9.909,61	16.489,77	0,02	27.210,23	9.909,61	16.489,77	0,02	27.210,23	0,00
Educação Básica	0,00	0,00	0,00	0,00	0,00	0,00	0,00	0,00	0,00	0,00	0,00
Administração Geral	97.000,00	97.000,00	899,10	899,10	0,00	96.100,90	899,10	899,10	0,00	96.100,90	0,00
Demais Subfunções	0,00	0,00	0,00	0,00	0,00	0,00	0,00	0,00	0,00	0,00	0,00
CULTURA	164.330,00	164.330,00	35.035,24	90.478,87	0,08	73.851,13	35.035,24	90.478,87	0,09	73.851,13	0,00
Patrimônio Histórico, Artístico e Arqueológico	10,00	10,00	0,00	0,00	0,00	10,00	0,00	0,00	0,00	10,00	0,00
Difusão Cultural	164.310,00	164.310,00	35.035,24	90.478,87	0,08	73.831,13	35.035,24	90.478,87	0,09	73.831,13	0,00
Administração Geral	0,00	0,00	0,00	0,00	0,00	0,00	0,00	0,00	0,00	0,00	0,00
Demais Subfunções	10,00	10,00	0,00	0,00	0,00	10,00	0,00	0,00	0,00	10,00	0,00
DIREITOS DA CIDADANIA	0,00	0,00	0,00	0,00	0,00	0,00	0,00	0,00	0,00	0,00	0,00
Custódia e Reintegração Social	0,00	0,00	0,00	0,00	0,00	0,00	0,00	0,00	0,00	0,00	0,00
Direitos Individuais, Coletivos e Difusos	0,00	0,00	0,00	0,00	0,00	0,00	0,00	0,00	0,00	0,00	0,00
Assistência aos Povos Indígenas	0,00	0,00	0,00	0,00	0,00	0,00	0,00	0,00	0,00	0,00	0,00
Administração Geral	0,00	0,00	0,00	0,00	0,00	0,00	0,00	0,00	0,00	0,00	0,00
Demais Subfunções	0,00	0,00	0,00	0,00	0,00	0,00	0,00	0,00	0,00	0,00	0,00
URBANISMO	663.200,00	671.888,00	125.967,08	347.791,11	0,32	324.096,89	125.967,08	347.791,11	0,36	324.096,89	0,00
Infra-Estrutura Urbana	0,00	0,00	0,00	0,00	0,00	0,00	0,00	0,00	0,00	0,00	0,00
Serviços Urbanos	426.500,00	435.188,00	78.160,97	213.130,50	0,20	222.057,50	78.160,97	213.130,50	0,22	222.057,50	0,00
Transportes Coletivos Urbanos	0,00	0,00	0,00	0,00	0,00	0,00	0,00	0,00	0,00	0,00	0,00
Administração Geral	236.700,00	236.700,00	47.806,11	134.660,61	0,12	102.039,39	47.806,11	134.660,61	0,14	102.039,39	0,00
Demais Subfunções	0,00	0,00	0,00	0,00	0,00	0,00	0,00	0,00	0,00	0,00	0,00
HABITAÇÃO	0,00	0,00	0,00	0,00	0,00	0,00	0,00	0,00	0,00	0,00	0,00
Habitação Rural	0,00	0,00	0,00	0,00	0,00	0,00	0,00	0,00	0,00	0,00	0,00
Habitação Urbana	0,00	0,00	0,00	0,00	0,00	0,00	0,00	0,00	0,00	0,00	0,00
Administração Geral	0,00	0,00	0,00	0,00	0,00	0,00	0,00	0,00	0,00	0,00	0,00
Demais Subfunções	0,00	0,00	0,00	0,00	0,00	0,00	0,00	0,00	0,00	0,00	0,00

Fonte: Sistema Elotech; Unidade Responsável: Contabilidade, data de emissão 30/07/2021

Nota: Valores sujeitos a alteração

Dados consolidados da Administração Direta, Fundações, Instituto, Câmara Municipal e Autarquias, conforme Metodologia do TCE/PR.



SANEAMENTO	1.363.500,00	1.391.614,71	170.273,81	925.097,43	0,85	466.517,28	230.844,90	659.040,12	0,69	732.574,59	0,00
Saneamento Básico Rural	0,00	0,00	0,00	0,00	0,00	0,00	0,00	0,00	0,00	0,00	0,00
Saneamento Básico Urbano	604.500,00	604.500,00	104.584,67	286.917,19	0,26	317.582,81	104.584,67	286.917,19	0,30	317.582,81	0,00
Administração Geral	759.000,00	787.114,71	65.689,14	638.180,24	0,59	148.934,47	126.260,23	372.122,93	0,39	414.991,78	0,00
Demais Subfunções	0,00	0,00	0,00	0,00	0,00	0,00	0,00	0,00	0,00	0,00	0,00
GESTÃO AMBIENTAL	0,00	0,00	0,00	0,00	0,00	0,00	0,00	0,00	0,00	0,00	0,00
Preservação e Conservação Ambiental	0,00	0,00	0,00	0,00	0,00	0,00	0,00	0,00	0,00	0,00	0,00
Controle Ambiental	0,00	0,00	0,00	0,00	0,00	0,00	0,00	0,00	0,00	0,00	0,00
Recuperação de Áreas Degradadas	0,00	0,00	0,00	0,00	0,00	0,00	0,00	0,00	0,00	0,00	0,00
Recursos Hídricos	0,00	0,00	0,00	0,00	0,00	0,00	0,00	0,00	0,00	0,00	0,00
Meteorologia	0,00	0,00	0,00	0,00	0,00	0,00	0,00	0,00	0,00	0,00	0,00
Administração Geral	0,00	0,00	0,00	0,00	0,00	0,00	0,00	0,00	0,00	0,00	0,00
Demais Subfunções	0,00	0,00	0,00	0,00	0,00	0,00	0,00	0,00	0,00	0,00	0,00
CIÊNCIA E TECNOLOGIA	0,00	0,00	0,00	0,00	0,00	0,00	0,00	0,00	0,00	0,00	0,00
Desenvolvimento Científico	0,00	0,00	0,00	0,00	0,00	0,00	0,00	0,00	0,00	0,00	0,00
Desenvolvimento Tecnológico e Engenharia	0,00	0,00	0,00	0,00	0,00	0,00	0,00	0,00	0,00	0,00	0,00
Difusão do Conhecimento Científico e Tecnológico	0,00	0,00	0,00	0,00	0,00	0,00	0,00	0,00	0,00	0,00	0,00
Administração Geral	0,00	0,00	0,00	0,00	0,00	0,00	0,00	0,00	0,00	0,00	0,00
Demais Subfunções	0,00	0,00	0,00	0,00	0,00	0,00	0,00	0,00	0,00	0,00	0,00
AGRICULTURA	102.400,00	102.400,00	18.917,48	47.703,80	0,04	54.696,20	18.917,48	47.703,80	0,05	54.696,20	0,00
Abastecimento	0,00	0,00	0,00	0,00	0,00	0,00	0,00	0,00	0,00	0,00	0,00
Extensão Rural	0,00	0,00	0,00	0,00	0,00	0,00	0,00	0,00	0,00	0,00	0,00
Irrigação	0,00	0,00	0,00	0,00	0,00	0,00	0,00	0,00	0,00	0,00	0,00
Promoção da Produção Agropecuária	0,00	0,00	0,00	0,00	0,00	0,00	0,00	0,00	0,00	0,00	0,00
Defesa Agropecuária	0,00	0,00	0,00	0,00	0,00	0,00	0,00	0,00	0,00	0,00	0,00
Administração Geral	102.400,00	102.400,00	18.917,48	47.703,80	0,04	54.696,20	18.917,48	47.703,80	0,05	54.696,20	0,00
Demais Subfunções	0,00	0,00	0,00	0,00	0,00	0,00	0,00	0,00	0,00	0,00	0,00
ORGANIZAÇÃO AGRÁRIA	0,00	0,00	0,00	0,00	0,00	0,00	0,00	0,00	0,00	0,00	0,00
Reforma Agrária	0,00	0,00	0,00	0,00	0,00	0,00	0,00	0,00	0,00	0,00	0,00
Colonização	0,00	0,00	0,00	0,00	0,00	0,00	0,00	0,00	0,00	0,00	0,00
INDÚSTRIA	14.900,00	14.900,00	5.404,31	13.410,62	0,01	1.489,38	5.404,31	13.410,62	0,01	1.489,38	0,00
Promoção Industrial	14.900,00	14.900,00	5.404,31	13.410,62	0,01	1.489,38	5.404,31	13.410,62	0,01	1.489,38	0,00
Produção Industrial	0,00	0,00	0,00	0,00	0,00	0,00	0,00	0,00	0,00	0,00	0,00
Mineração	0,00	0,00	0,00	0,00	0,00	0,00	0,00	0,00	0,00	0,00	0,00
Propriedade Industrial	0,00	0,00	0,00	0,00	0,00	0,00	0,00	0,00	0,00	0,00	0,00
Normalização e Qualidade	0,00	0,00	0,00	0,00	0,00	0,00	0,00	0,00	0,00	0,00	0,00
Administração Geral	0,00	0,00	0,00	0,00	0,00	0,00	0,00	0,00	0,00	0,00	0,00
Demais Subfunções	0,00	0,00	0,00	0,00	0,00	0,00	0,00	0,00	0,00	0,00	0,00
COMÉRCIO E SERVIÇOS	0,00	0,00	0,00	0,00	0,00	0,00	0,00	0,00	0,00	0,00	0,00
Promoção Comercial	0,00	0,00	0,00	0,00	0,00	0,00	0,00	0,00	0,00	0,00	0,00
Comercialização	0,00	0,00	0,00	0,00	0,00	0,00	0,00	0,00	0,00	0,00	0,00
Comércio Exterior	0,00	0,00	0,00	0,00	0,00	0,00	0,00	0,00	0,00	0,00	0,00
Serviços Financeiros	0,00	0,00	0,00	0,00	0,00	0,00	0,00	0,00	0,00	0,00	0,00
Turismo	0,00	0,00	0,00	0,00	0,00	0,00	0,00	0,00	0,00	0,00	0,00
Administração Geral	0,00	0,00	0,00	0,00	0,00	0,00	0,00	0,00	0,00	0,00	0,00
Demais Subfunções	0,00	0,00	0,00	0,00	0,00	0,00	0,00	0,00	0,00	0,00	0,00
COMUNICAÇÕES	0,00	0,00	0,00	0,00	0,00	0,00	0,00	0,00	0,00	0,00	0,00
Comunicações Postais	0,00	0,00	0,00	0,00	0,00	0,00	0,00	0,00	0,00	0,00	0,00
Telecomunicações	0,00	0,00	0,00	0,00	0,00	0,00	0,00	0,00	0,00	0,00	0,00
Administração Geral	0,00	0,00	0,00	0,00	0,00	0,00	0,00	0,00	0,00	0,00	0,00
Demais Subfunções	0,00	0,00	0,00	0,00	0,00	0,00	0,00	0,00	0,00	0,00	0,00
ENERGIA	0,00	0,00	0,00	0,00	0,00	0,00	0,00	0,00	0,00	0,00	0,00
Conservação de Energia	0,00	0,00	0,00	0,00	0,00	0,00	0,00	0,00	0,00	0,00	0,00
Energia Elétrica	0,00	0,00	0,00	0,00	0,00	0,00	0,00	0,00	0,00	0,00	0,00
Combustíveis Minerais	0,00	0,00	0,00	0,00	0,00	0,00	0,00	0,00	0,00	0,00	0,00
Biocombustíveis	0,00	0,00	0,00	0,00	0,00	0,00	0,00	0,00	0,00	0,00	0,00
Administração Geral	0,00	0,00	0,00	0,00	0,00	0,00	0,00	0,00	0,00	0,00	0,00
Demais Subfunções	0,00	0,00	0,00	0,00	0,00	0,00	0,00	0,00	0,00	0,00	0,00
TRANSPORTE	0,00	0,00	0,00	0,00	0,00	0,00	0,00	0,00	0,00	0,00	0,00
Transporte Aéreo	0,00	0,00	0,00	0,00	0,00	0,00	0,00	0,00	0,00	0,00	0,00

Fonte: Sistema Elotech; Unidade Responsável: Contabilidade, data de emissão 30/07/2021

Nota: Valores sujeitos a alteração

Dados consolidados da Administração Direta, Fundações, Instituto, Câmara Municipal e Autarquias, conforme Metodologia do TCE/PR.



Transporte Rodoviário	0,00	0,00	0,00	0,00	0,00	0,00	0,00	0,00	0,00	0,00	0,00	0,00
Transporte Ferroviário	0,00	0,00	0,00	0,00	0,00	0,00	0,00	0,00	0,00	0,00	0,00	0,00
Transporte Hidroviário	0,00	0,00	0,00	0,00	0,00	0,00	0,00	0,00	0,00	0,00	0,00	0,00
Transportes Especiais	0,00	0,00	0,00	0,00	0,00	0,00	0,00	0,00	0,00	0,00	0,00	0,00
Administração Geral	0,00	0,00	0,00	0,00	0,00	0,00	0,00	0,00	0,00	0,00	0,00	0,00
Demais Subfunções	0,00	0,00	0,00	0,00	0,00	0,00	0,00	0,00	0,00	0,00	0,00	0,00
DESPORTO E LAZER	87.500,00	87.500,00	16.542,28	44.262,54	0,04	43.237,46	16.542,28	44.262,54	0,05	43.237,46	0,00	0,00
Desporto de Rendimento	0,00	0,00	0,00	0,00	0,00	0,00	0,00	0,00	0,00	0,00	0,00	0,00
Desporto Comunitário	87.500,00	87.500,00	16.542,28	44.262,54	0,04	43.237,46	16.542,28	44.262,54	0,05	43.237,46	0,00	0,00
Lazer	0,00	0,00	0,00	0,00	0,00	0,00	0,00	0,00	0,00	0,00	0,00	0,00
Administração Geral	0,00	0,00	0,00	0,00	0,00	0,00	0,00	0,00	0,00	0,00	0,00	0,00
Demais Subfunções	0,00	0,00	0,00	0,00	0,00	0,00	0,00	0,00	0,00	0,00	0,00	0,00
ENCARGOS ESPECIAIS	7.000.000,00	7.000.000,00	0,00	7.000.000,00	6,43	0,00	0,00	7.000.000,00	7,28	0,00	0,00	0,00
Refinanciamento da Dívida Interna	0,00	0,00	0,00	0,00	0,00	0,00	0,00	0,00	0,00	0,00	0,00	0,00
Refinanciamento da Dívida Externa	0,00	0,00	0,00	0,00	0,00	0,00	0,00	0,00	0,00	0,00	0,00	0,00
Serviço da Dívida Interna	0,00	0,00	0,00	0,00	0,00	0,00	0,00	0,00	0,00	0,00	0,00	0,00
Serviço da Dívida Externa	0,00	0,00	0,00	0,00	0,00	0,00	0,00	0,00	0,00	0,00	0,00	0,00
Transferências	0,00	0,00	0,00	0,00	0,00	0,00	0,00	0,00	0,00	0,00	0,00	0,00
Outros Encargos Especiais	7.000.000,00	7.000.000,00	0,00	7.000.000,00	6,43	0,00	0,00	7.000.000,00	7,28	0,00	0,00	0,00
Transferências para a Educação Básica	0,00	0,00	0,00	0,00	0,00	0,00	0,00	0,00	0,00	0,00	0,00	0,00
Demais Subfunções	0,00	0,00	0,00	0,00	0,00	0,00	0,00	0,00	0,00	0,00	0,00	0,00
RESERVA DE CONTINGÊNCIA	0,00	0,00	////	////	////	0,00	////	////	////	0,00	////	////

José Maria Ferreira
Prefeito Municipal

Kleverton Thomaz Librais
Controlador Geral do Município

Julian Jones Cabral
Contador
CRC/PR - 064250/O-9

Fonte: Sistema Elotech; Unidade Responsável: Contabilidade, data de emissão 30/07/2021

Nota: Valores sujeitos a alteração

Dados consolidados da Administração Direta, Fundações, Instituto, Câmara Municipal e Autarquias, conforme Metodologia do TCE/PR.



MUNICÍPIO DE IBIPORÃ - PARANÁ
RELATÓRIO RESUMIDO DA EXECUÇÃO ORÇAMENTÁRIA
DEMONSTRATIVO DA RECEITA CORRENTE LÍQUIDA
ORÇAMENTO FISCAL E DA SEGURIDADE SOCIAL
JANEIRO A JUNHO DE 2021 / BIMESTRE MAIO-JUNHO

RREO - Anexo 3 (LRF, Art. 53, inciso I)

ESPECIFICAÇÃO	EVOLUÇÃO DA RECEITA REALIZADA NOS ÚLTIMOS 12 MESES												TOTAL	PREVISÃO
	jul-20	ago-20	set-20	out-20	nov-20	dez-20	jan-21	fev-21	mar-21	abr-21	mai-21	jun-21	12 MESES	2021
RECEITAS CORRENTES (I)	22.099.657,01	17.962.429,43	19.132.973,77	18.480.136,36	18.702.644,50	25.262.213,75	20.317.291,12	19.547.848,48	28.452.612,11	21.522.221,21	20.987.065,41	20.907.055,27	253.474.148,42	235.204.137,82
Impostos, Taxas e Contribuições de Melhoria	4.001.306,21	3.302.584,46	3.642.087,94	3.706.847,07	2.800.310,12	4.729.215,19	2.033.184,59	2.602.868,31	10.437.139,08	4.629.833,21	3.808.736,36	3.964.263,61	49.658.376,15	43.105.800,00
IPTU	906.942,41	893.629,84	887.804,12	998.220,03	814.181,50	593.907,36	272.286,76	270.096,80	7.405.321,44	1.486.284,97	852.755,20	794.830,84	16.176.261,27	14.653.300,00
ISS	1.813.377,96	1.172.413,03	1.360.277,92	1.171.316,35	737.186,53	1.681.545,87	1.173.434,39	980.441,03	1.155.189,55	1.273.664,56	1.445.577,65	1.519.609,29	15.484.034,13	13.826.100,00
ITBI	252.693,97	220.166,15	333.583,85	494.649,20	224.400,08	260.213,07	186.503,78	369.225,28	391.525,45	694.805,01	375.165,26	289.611,13	4.092.552,21	2.958.000,00
IRRF	538.967,61	582.502,24	632.745,41	638.557,62	634.381,39	1.782.132,42	64.021,60	587.727,47	621.403,94	591.627,37	624.734,33	907.206,07	8.205.907,47	5.436.300,00
Outros Impostos, Taxas e Contribuições de Melhoria	489.424,26	433.873,20	427.676,64	404.103,87	390.160,62	411.416,47	336.938,08	395.377,73	863.698,70	583.451,30	510.503,92	452.996,28	5.699.621,07	6.232.100,00
Contribuições	952.171,12	1.246.090,45	999.071,08	813.417,99	1.877.823,34	1.058.558,02	1.245.094,12	1.683.996,58	1.291.082,93	1.237.702,91	880.616,10	14.009.826,75	13.298.800,00	
Receita Patrimonial	1.771.218,35	301.472,70	37.936,95	67.469,57	2.044.970,30	2.246.506,06	161.677,83	140.101,16	1.094.152,70	1.197.970,38	1.472.139,34	398.328,18	10.933.943,52	7.572.617,82
Rendimentos de Aplicação Financeira	1.764.295,72	293.676,06	29.475,37	60.122,04	2.036.800,03	2.237.718,20	154.285,37	132.753,63	1.086.805,15	1.140.423,94	1.462.327,88	380.294,61	10.778.978,00	7.432.513,82
Outras Receitas Patrimoniais	6.922,63	7.796,64	8.461,58	7.347,53	8.170,27	8.787,86	7.392,46	7.347,55	57.546,44	9.811,46	8.811,46	18.033,57	154.965,52	140.100,00
Receita Agropecuária	0,00	0,00	0,00	0,00	0,00	0,00	0,00	0,00	0,00	0,00	0,00	0,00	0,00	0,00
Receita Industrial	0,00	0,00	0,00	0,00	0,00	0,00	0,00	0,00	0,00	0,00	0,00	0,00	0,00	0,00
Receita de Serviços	1.466.236,16	1.451.987,81	1.546.556,32	1.630.847,92	1.604.747,05	1.722.805,01	1.447.048,51	1.413.195,18	1.439.238,51	1.664.299,14	1.595.237,80	1.560.034,08	18.542.233,49	18.122.500,00
Transferências Correntes	13.673.599,12	12.055.328,34	12.504.945,87	11.502.149,62	11.254.207,76	14.483.699,75	15.593.469,90	14.157.831,64	13.647.086,85	12.580.054,93	12.816.741,76	13.950.464,31	158.219.579,85	141.665.600,00
Cota-Parte do FPM	3.599.068,39	2.286.214,98	1.841.566,30	2.478.004,88	3.284.407,78	4.897.305,68	3.567.197,07	4.675.690,91	3.134.017,38	3.276.377,69	3.937.754,85	3.405.546,50	40.383.152,41	38.567.900,00
Cota-Parte do ICMS	3.492.188,21	3.422.090,72	4.410.854,45	4.069.533,01	3.839.503,63	4.868.577,02	4.546.500,76	4.363.534,15	5.533.702,64	4.514.869,78	4.171.793,86	5.831.242,48	53.064.390,71	51.000.000,00
Cota-Parte do IPVA	222.675,77	220.025,59	205.951,17	209.632,34	175.659,43	256.065,31	2.469.530,47	973.731,35	686.349,55	682.990,45	707.591,71	527.284,93	7.337.488,07	6.870.100,00
Cota-Parte do ITR	1.019,51	1.572,53	25.636,93	103.006,12	11.520,30	6.895,64	4.665,90	455,09	219,30	396,01	1.751,21	127,01	157.283,55	209.100,00
Transferências de LC 87/1996	0,00	0,00	0,00	0,00	0,00	0,00	0,00	0,00	0,00	0,00	0,00	0,00	0,00	0,00
Transferências de LC 61/1989	49.994,07	57.818,95	67.915,30	77.726,34	85.201,44	89.609,84	74.901,35	66.343,53	78.777,97	79.010,63	76.368,25	70.053,86	873.721,53	919.700,00
Transferências do FUNDEB	2.123.393,49	1.947.314,27	2.262.689,32	2.292.718,78	2.337.450,41	2.659.729,64	3.262.103,13	2.657.111,78	2.860.838,39	2.380.251,92	2.266.175,61	2.838.318,81	29.888.095,55	28.220.000,00
Outras Transferências Correntes	4.185.259,68	4.120.291,30	3.690.332,40	2.271.528,15	1.520.464,77	1.705.516,62	1.668.571,22	1.420.966,83	1.353.181,62	1.646.158,45	1.655.305,27	1.277.890,72	26.515.468,03	15.878.800,00
Outras Receitas Correntes	235.106,05	126.874,01	155.356,24	573.751,10	184.991,28	202.164,40	13.352,17	88.759,07	150.998,39	158.980,62	56.507,24	153.348,99	2.110.188,66	1.438.820,00
DEDUÇÕES (II)	3.701.950,11	2.108.316,46	1.986.231,94	2.511.652,07	4.282.930,60	5.279.204,07	2.842.053,95	2.983.928,17	3.799.442,99	3.625.478,29	3.936.347,63	3.325.897,11	40.293.433,39	35.668.660,00
Contrib. do Servidor para o Plano de Previdência	2.312.588,36	850.345,80	615.421,03	644.354,79	2.644.526,76	3.415.820,79	709.494,87	906.595,52	1.844.610,87	1.846.530,61	2.157.295,70	1.201.064,01	19.148.649,11	15.927.000,00
Compensação Financ. entre Regimes Previdência	207.980,60	60.426,13	60.426,13	479.716,78	159.145,34	130.680,22	0,00	61.382,09	68.218,77	68.218,77	0,00	67.982,21	1.364.177,04	730.000,00
Dedução de Receita para Formação do FUNDEB	1.181.381,15	1.197.544,53	1.310.384,78	1.387.580,50	1.479.258,50	1.732.703,06	2.132.559,08	2.015.950,56	1.886.613,35	1.710.728,91	1.779.051,93	1.966.850,89	19.780.607,24	19.011.660,00
RECEITA CORRENTE LÍQUIDA (III) = (I - II)	18.397.706,90	15.854.112,97	17.146.741,83	15.968.484,29	14.419.713,90	20.213.009,68	17.475.237,17	16.663.920,31	24.653.169,12	17.896.742,92	17.050.717,78	17.671.158,16	213.410.715,03	189.535.477,82
(-) Transferências obrigatórias da União relativas às emendas individuais (art. 166-A, § 1º, da CF) (IV)	0,00	0,00	0,00	0,00	0,00	-230.000,00	0,00	0,00	0,00	0,00	0,00	0,00	0,00	-230.000,00
RECEITA CORRENTE LÍQUIDA AJUSTADA PARA CÁLCULO DOS LIMITES DE ENDIVIDAMENTO (V) = (III - IV)	18.397.706,90	15.854.112,97	17.146.741,83	15.968.484,29	14.419.713,90	20.213.009,68	17.475.237,17	16.663.920,31	24.653.169,12	17.896.742,92	17.050.717,78	17.671.158,16	213.410.715,03	189.535.477,82
(-) Transferências obrigatórias da União relativas às emendas de bancada (§ 16, art. 166 da CF) (VI)	0,00	0,00	0,00	0,00	0,00	0,00	0,00	0,00	0,00	0,00	0,00	0,00	0,00	0,00
RECEITA CORRENTE LÍQUIDA AJUSTADA PARA CÁLCULO DOS LIMITES DA DESPESA COM PESSOAL (VII) = (V - VI)	18.397.706,90	15.854.112,97	17.146.741,83	15.968.484,29	14.419.713,90	20.213.009,68	17.475.237,17	16.663.920,31	24.653.169,12	17.896.742,92	17.050.717,78	17.671.158,16	213.410.715,03	189.535.477,82

José Maria Ferreira
Prefeito Municipal

Kleverton Thomaz Librais
Controlador Geral do Município

Julian Jones Cabral
Contador
CRC/PR - 064250/O-9

Fonte: Sistema Elotech; Unidade Responsável: Contabilidade, data de emissão 30/07/2021

Nota: Valores sujeitos a alteração

Dados consolidados da Administração Direta, Fundações, Instituto, Câmara Municipal e Autarquias, conforme Metodologia do TCE/PR.



MUNICÍPIO DE IBIPORÃ - PARANÁ
RELATÓRIO RESUMIDO DA EXECUÇÃO ORÇAMENTÁRIA
DEMONSTRATIVO DAS RECEITAS E DESPESAS PREVIDENCIÁRIAS DO REGIME PRÓPRIO DE PREVIDÊNCIA DOS SERVIDORES
ORÇAMENTOS FISCAL E DA SEGURIDADE SOCIAL
JANEIRO A JUNHO DE 2021 / BIMESTRE MAIO-JUNHO

RREO - Anexo 4 (LRF, Art. 53, inciso II)

Em Reais

REGIME PRÓPRIO DE PREVIDÊNCIA DOS SERVIDORES - RPPS			
FUNDO EM CAPITALIZAÇÃO (PLANO PREVIDENCIÁRIO)			
RECEITAS PREVIDENCIÁRIAS - RPPS (FUNDO EM CAPITALIZAÇÃO)	PREVISÃO ATUALIZADA (a)	RECEITAS REALIZADAS Até o Bimestre (b)	
RECEITAS CORRENTES (I)	36.355.000,00		18.939.367,51
Receita de Contribuições dos Segurados	9.627.000,00		4.662.983,12
Ativo	9.500.000,00		4.573.163,08
Inativo	115.000,00		81.934,68
Pensionista	12.000,00		7.885,36
Receita de Contribuições Patronais	11.500.000,00		5.910.366,73
Ativo	11.500.000,00		5.910.366,73
Inativo	0,00		0,00
Pensionista	0,00		0,00
Receita Patrimonial	6.410.000,00		4.049.875,02
Receitas Imobiliárias	95.000,00		44.155,63
Receitas de Valores Mobiliários	6.315.000,00		4.005.719,39
Outras Receitas Patrimoniais	0,00		0,00
Receita de Serviços	0,00		0,00
Outras Receitas Correntes	8.818.000,00		4.316.142,64
Compensação Financeira entre os regimes	730.000,00		265.801,84
Aportes Periódicos para Amortização de Déficit Atuarial do RPPS (II) ¹	8.088.000,00		4.050.340,80
Demais Receitas Correntes	0,00		0,00
RECEITAS DE CAPITAL (III)	0,00		0,00
Alienação de Bens, Direitos e Ativos	0,00		0,00
Amortização de Empréstimos	0,00		0,00
Outras Receitas de Capital	0,00		0,00
TOTAL DAS RECEITAS DO FUNDO EM CAPITALIZAÇÃO - (IV) = (I + III - II)	28.267.000,00		14.889.026,71

DESPESAS PREVIDENCIÁRIAS - RPPS (FUNDO EM CAPITALIZAÇÃO)	DOTAÇÃO ATUALIZADA (c)	DESPESAS EMPENHADAS Até o Bimestre (d)	DESPESAS LIQUIDADAS Até o Bimestre (e)	DESPESAS PAGAS Até o Bimestre (f)	INSCRITAS EM RESTOS A PAGAR NÃO PROCESSADOS No Exercício (g)
Benefícios	23.140.000,00	10.532.177,93	10.532.177,93	10.532.177,93	0,00
Aposentadorias	20.043.500,00	9.169.203,79	9.169.203,79	9.169.203,79	0,00
Pensões por Morte	3.096.500,00	1.362.974,14	1.362.974,14	1.362.974,14	0,00
Outras Despesas Previdenciárias	13.215.000,00	28.373,39	28.373,39	28.373,39	0,00
Compensação Financeira entre os regimes	105.000,00	28.373,39	28.373,39	28.373,39	0,00
Demais Despesas Previdenciárias	13.110.000,00	0,00	0,00	0,00	0,00
TOTAL DAS DESPESAS DO FUNDO EM CAPITALIZAÇÃO (V)	36.355.000,00	10.560.551,32	10.560.551,32	10.560.551,32	0,00

RESULTADO PREVIDENCIÁRIO - FUNDO EM CAPITALIZAÇÃO (VI) = (IV - V) **-8.088.000,00** **4.328.475,39** **4.328.475,39** **4.328.475,39** **////**

RECURSOS RPPS ARRECADADOS EM EXERCÍCIOS ANTERIORES	PREVISÃO ORÇAMENTÁRIA
VALOR	0,00
RESERVA ORÇAMENTÁRIA DO RPPS	PREVISÃO ORÇAMENTÁRIA
VALOR	12.500.000,00

Fonte: Sistema Elotech; Unidade Responsável: Contabilidade, data de emissão 30/07/2021

Nota: Valores sujeitos a alteração

Dados consolidados da Administração Direta, Fundações, Instituto, Câmara Municipal e Autarquias, conforme Metodologia do TCE/PR.



APORTES DE RECURSOS PARA O FUNDO EM CAPITALIZAÇÃO DO RPPS	APORTES REALIZADOS
Plano de Amortização - Contribuição Patronal Suplementar	0,00
Plano de Amortização - Aporte Periódico de Valores Predefinidos	8.100.681,47
Outros Aportes para o RPPS	0,00
Recursos para Cobertura de Déficit Financeiro	0,00

BENS E DIREITOS DO RPPS	SALDO ATUAL
Caixa e Equivalentes de Caixa	138.463,39
Investimentos e Aplicações	91.859.293,04
Outros Bens e Direitos	0,00

FUNDO EM REPARTIÇÃO (PLANO FINANCEIRO)		
RECEITAS PREVIDENCIÁRIAS - RPPS (FUNDO EM REPARTIÇÃO)	PREVISÃO ATUALIZADA (a)	RECEITAS REALIZADAS Até o Bimestre (b)
RECEITAS CORRENTES (VII)	0,00	0,00
Receita de Contribuições dos Segurados	0,00	0,00
Ativo	0,00	0,00
Inativo	0,00	0,00
Pensionista	0,00	0,00
Receita de Contribuições Patronais	0,00	0,00
Ativo	0,00	0,00
Inativo	0,00	0,00
Pensionista	0,00	0,00
Receita Patrimonial	0,00	0,00
Receitas Imobiliárias	0,00	0,00
Receitas de Valores Mobiliários	0,00	0,00
Outras Receitas Patrimoniais	0,00	0,00
Receita de Serviços	0,00	0,00
Outras Receitas Correntes	0,00	0,00
Compensação Previdenciária entre os regimes	0,00	0,00
Demais Receitas Correntes	0,00	0,00
RECEITAS DE CAPITAL (VIII)	0,00	0,00
Alienação de Bens, Direitos e Ativos	0,00	0,00
Amortização de Empréstimos	0,00	0,00
Outras Receitas de Capital	0,00	0,00
TOTAL DAS RECEITAS DO FUNDO EM REPARTIÇÃO (IX) = (VII + VIII)	0,00	0,00

DESPESAS PREVIDENCIÁRIAS - RPPS (FUNDO EM REPARTIÇÃO)	DOTAÇÃO ATUALIZADA (c)	DESPESAS EMPENHADAS Até o Bimestre (d)	DESPESAS LIQUIDADAS Até o Bimestre (e)	DESPESAS PAGAS Até o Bimestre (f)	INSCRITAS EM RESTOS A PAGAR NÃO PROCESSADOS No Exercício (g)
Benefícios	0,00	0,00	0,00	0,00	0,00
Aposentadorias	0,00	0,00	0,00	0,00	0,00
Pensões por Morte	0,00	0,00	0,00	0,00	0,00
Outras Despesas Previdenciárias	0,00	0,00	0,00	0,00	0,00
Compensação Previdenciária entre os regimes	0,00	0,00	0,00	0,00	0,00
Demais Despesas Previdenciárias	0,00	0,00	0,00	0,00	0,00
TOTAL DAS DESPESAS DO FUNDO EM REPARTIÇÃO (X)	0,00	0,00	0,00	0,00	0,00
RESULTADO PREVIDENCIÁRIO - FUNDO EM REPARTIÇÃO (XI) = (IX - X)	0,00	0,00	0,00	0,00	0,00

Fonte: Sistema Elotech; Unidade Responsável: Contabilidade, data de emissão 30/07/2021

Nota: Valores sujeitos a alteração

Dados consolidados da Administração Direta, Fundações, Instituto, Câmara Municipal e Autarquias, conforme Metodologia do TCE/PR.



APORTES DE RECURSOS PARA O FUNDO EM REPARTIÇÃO DO RPPS	APORTES REALIZADOS
Recursos para Cobertura de Insuficiências Financeiras	0,00
Recursos para Formação de Reserva	0,00

ADMINISTRAÇÃO DO REGIME PRÓPRIO DE PREVIDÊNCIA DOS SERVIDORES - RPPS		
RECEITAS DA ADMINISTRAÇÃO - RPPS	PREVISÃO ATUALIZADA (a)	RECEITAS REALIZADAS Até o Bimestre (b)
Receitas Correntes	45.000,00	7.906,87
TOTAL DAS RECEITAS DA ADMINISTRAÇÃO RPPS (XII)	45.000,00	7.906,87

DESPESAS DA ADMINISTRAÇÃO - RPPS	DOTAÇÃO ATUALIZADA (c)	DESPESAS EMPENHADAS Até o Bimestre (d)	DESPESAS LIQUIDADAS Até o Bimestre (e)	DESPESAS PAGAS Até o Bimestre (f)	INSCRITAS EM RESTOS A PAGAR NÃO PROCESSADOS No Exercício (g)
Despesas Correntes (XIII)	263.000,00	38.870,39	34.720,39	31.043,64	0,00
Pessoal e Encargos Sociais	65.500,00				0,00
Demais Despesas Correntes	197.500,00	38.870,39	34.720,39	31.043,64	0,00
Despesas de Capital (XIV)	102.000,00	0,00	0,00	0,00	0,00
TOTAL DAS DESPESAS DA ADMINISTRAÇÃO RPPS (XV) = (XIII + XIV)	365.000,00	38.870,39	34.720,39	31.043,64	0,00
RESULTADO DA ADMINISTRAÇÃO RPPS (XVI) = (XII - XV)	-320.000,00	-30.963,52	-26.813,52	-23.136,77	

BENEFÍCIOS PREVIDENCIÁRIOS MANTIDOS PELO TESOUREIRO		
RECEITAS PREVIDENCIÁRIAS (BENEFÍCIOS MANTIDOS PELO TESOUREIRO)	PREVISÃO ATUALIZADA (a)	RECEITAS REALIZADAS Até o Bimestre (b)
Contribuições dos Servidores	0,00	0,00
Demais Receitas Previdenciárias	0,00	0,00
TOTAL DAS RECEITAS (BENEFÍCIOS MANTIDOS PELO TESOUREIRO) (XVII)	0,00	0,00

DESPESAS PREVIDENCIÁRIAS (BENEFÍCIOS MANTIDOS PELO TESOUREIRO)	DOTAÇÃO ATUALIZADA (c)	DESPESAS EMPENHADAS Até o Bimestre (d)	DESPESAS LIQUIDADAS Até o Bimestre (e)	DESPESAS PAGAS Até o Bimestre (f)	INSCRITAS EM RESTOS A PAGAR NÃO PROCESSADOS No Exercício (g)
Aposentadorias	0,00	0,00	0,00	0,00	0,00
Pensões	0,00	0,00	0,00	0,00	0,00
Outras Despesas Previdenciárias	0,00	0,00	0,00	0,00	0,00
TOTAL DAS DESPESAS (BENEFÍCIOS MANTIDOS PELO TESOUREIRO) (XVIII)	0,00	0,00	0,00	0,00	0,00
RESULTADO DOS BENEFÍCIOS MANTIDOS PELO TESOUREIRO (XIX) = (XVII - XVIII)	0,00	0,00	0,00	0,00	

José Maria Ferreira
Prefeito Municipal

Kleverton Thomaz Librais
Controlador Geral do Município

Julian Jones Cabral
Contador
CRC/PR - 064250/O-9

Fonte: Sistema Elotech; Unidade Responsável: Contabilidade, data de emissão 30/07/2021

Nota: Valores sujeitos a alteração

Dados consolidados da Administração Direta, Fundações, Instituto, Câmara Municipal e Autarquias, conforme Metodologia do TCE/PR.



MUNICÍPIO DE IBIPORÃ - PARANÁ
RELATÓRIO RESUMIDO DA EXECUÇÃO ORÇAMENTÁRIA
DEMONSTRATIVO DOS RESULTADOS PRIMÁRIO E NOMINAL
ORÇAMENTOS FISCAL E DA SEGURIDADE SOCIAL
JANEIRO A JUNHO DE 2021 / BIMESTRE MAIO-JUNHO

RREO - Anexo 6 (LRF, Art. 53, inciso III)

Em Reais

RECEITAS PRIMÁRIAS	ACIMA DA LINHA	
	PREVISÃO ATUALIZADA	Até o Bimestre / 2021 RECEITAS REALIZADAS (a)
RECEITAS CORRENTES (I)	206.192.477,82	120.342.338,88
Impostos, Taxas e Contribuições de Melhoria	43.105.800,00	27.476.025,16
IPTU	14.653.300,00	11.081.576,01
ISS	13.826.100,00	7.547.916,47
ITBI	2.958.000,00	2.306.845,89
IRRF	5.436.300,00	3.396.720,78
Outros Impostos, Taxas e Contribuições de Melhoria	6.232.100,00	3.142.966,01
Contribuições	13.298.800,00	7.397.050,66
Receita Patrimonial	7.572.617,82	4.464.369,59
Aplicações Financeiras (II)	7.432.517,82	4.356.890,58
Outras Receitas Patrimoniais	140.100,00	107.479,01
Transferências Correntes	122.653.940,00	71.253.894,67
Cota-Parte do FPM	31.356.020,00	17.597.267,67
Cota-Parte do ICMS	40.800.000,00	23.169.315,06
Cota-Parte do IPVA	5.496.080,00	4.837.982,67
Cota-Parte do ITR	167.280,00	6.090,06
Transferências da LC 87/1996	0,00	0,00
Transferências da LC 61/1989	735.760,00	356.364,46
Transferências do FUNDEB	28.220.000,00	16.264.799,64
Outras transferências correntes	15.878.800,00	9.022.075,11
Demais Receitas Correntes	19.561.320,00	9.750.998,80
Outras Receitas Financeiras (III)	0,00	0,00
Receitas Correntes Restantes	19.561.320,00	9.750.998,80
RECEITAS PRIMÁRIAS CORRENTES (IV) = (I - II - III)	198.759.960,00	115.985.448,30
RECEITAS DE CAPITAL (V)	240,00	458.331,40
Operações de Crédito (VI)	0,00	0,00
Amortização de Empréstimos (VII)	0,00	0,00
Alienação de Bens	0,00	308.424,40
Receitas de Alienação de Investimentos Temporários (VIII)	0,00	0,00
Receitas de Alienação de Investimentos Permanentes (IX)	0,00	0,00
Outras Alienações de Bens	0,00	308.424,40
Transferências de Capital	240,00	149.907,00
Convênios	0,00	0,00
Outras Transferências de Capital	240,00	149.907,00
Outras Receitas de Capital	0,00	0,00
Outras Receitas de Capital Não Primárias (X)	0,00	0,00
Outras Receitas de Capital Primárias	0,00	0,00
RECEITAS PRIMÁRIAS DE CAPITAL (XI) = (V - VI - VII - VIII - IX - X)	240,00	458.331,40
RECEITA PRIMÁRIA TOTAL (XII) = (IV + XI)	198.760.200,00	116.443.779,70

Fonte: Sistema Elotech; Unidade Responsável: Contabilidade, data de emissão 30/07/2021

Nota: Valores sujeitos a alteração

Dados consolidados da Administração Direta, Fundações, Instituto, Câmara Municipal e Autarquias, conforme Metodologia do TCE/PR.



DESPESAS PRIMÁRIAS	DOTAÇÃO ATUALIZADA	Até o Bimestre / 2021					RESTOS A PAGAR NÃO PROCESSADOS	
		DESPESAS EMPENHADAS	DESPESAS LIQUIDADAS	DESPESAS PAGAS (a)	RESTOS A PAGAR PROCESSADOS PAGOS (b)	LIQUIDADOS	PAGOS (c)	
DESPESAS CORRENTES (XIII)	186.171.113,38	92.174.841,36	80.699.244,88	78.695.412,94	2.876.853,70	2.291.079,16	2.289.954,19	
Pessoal e encargos sociais	114.365.710,96	55.794.058,63	55.620.603,63	55.238.416,90	948.511,24	27.232,84	27.232,84	
Juros e Encargos da Dívida (XIV)	400.020,00	155.987,79	155.987,79	155.987,79	0,00	0,00	0,00	
Outras Despesas Correntes	71.405.382,42	36.224.794,94	24.922.653,46	23.301.008,25	1.928.342,46	2.263.846,32	2.262.721,35	
Transferências Constitucionais e Legais	0,00	0,00	0,00	0,00	0,00	0,00	0,00	
Demais Despesas Correntes	71.405.382,42	36.224.794,94	24.922.653,46	23.301.008,25	1.928.342,46	2.263.846,32	2.262.721,35	
DESPESAS PRIMÁRIAS CORRENTES (XV) = (XIII - XIV)	185.771.093,38	92.018.853,57	80.543.257,09	78.539.425,15	2.876.853,70	2.291.079,16	2.289.954,19	
DESPESAS DE CAPITAL (XVI)	12.877.629,06	3.194.045,72	2.089.161,25	2.033.732,52	135.415,32	1.726.172,83	1.585.870,54	
Investimentos	11.622.609,06	2.545.729,45	1.440.844,98	1.385.416,25	135.415,32	1.726.172,83	1.585.870,54	
Inversões Financeiras	0,00	0,00	0,00	0,00	0,00	0,00	0,00	
Concessão de Empréstimos e Financiamentos (XVII)	0,00	0,00	0,00	0,00	0,00	0,00	0,00	
Aquisição de Título de Capital já Integralizado (XVIII)	0,00	0,00	0,00	0,00	0,00	0,00	0,00	
Aquisição de Título de Crédito (XIX)	0,00	0,00	0,00	0,00	0,00	0,00	0,00	
Demais Inversões Financeiras	0,00	0,00	0,00	0,00	0,00	0,00	0,00	
Amortização da Dívida (XX)	1.255.020,00	648.316,27	648.316,27	648.316,27	0,00	0,00	0,00	
DESPESAS PRIMÁRIAS DE CAPITAL (XXI) = (XVI - XVII - XVIII - XIX - XX)	11.622.609,06	2.545.729,45	1.440.844,98	1.385.416,25	135.415,32	1.726.172,83	1.585.870,54	
RESERVA DE CONTINGÊNCIA (XXII)	13.446.990,00							
DESPESA PRIMÁRIA TOTAL (XXIII) = (XV + XXI + XXII)	210.840.692,44	94.564.583,02	81.984.102,07	79.924.841,40	3.012.269,02	4.017.251,99	3.875.824,73	
RESULTADO PRIMÁRIO - Acima da Linha (XXIV) = (XXIa - (XXIIIa + XXIIIb + XXIIIc))							29.630.844,55	
META FISCAL PARA O RESULTADO PRIMÁRIO							VALOR CORRENTE	
Meta fixada no Anexo de Metas Fiscais da LDO para o exercício de referência							218.208.100,00	
JUROS NOMINAIS							Até o Bimestre / 2021	
JUROS E ENCARGOS ATIVOS (XXV)							VALOR INCORRIDO	
JUROS E ENCARGOS PASSIVOS (XXVI)							343.264,32	
							155.987,79	
RESULTADO NOMINAL - Acima da Linha (XXVII) = XXIV + (XXV - XXVI)							29.818.121,08	
META FISCAL PARA O RESULTADO NOMINAL							VALOR CORRENTE	
Meta fixada no Anexo de Metas Fiscais da LDO para o exercício de referência							106.119,77	
ABAIXO DA LINHA								
CÁLCULO DO RESULTADO NOMINAL							SALDO	
							Em 31/12/2020 (a)	
DÍVIDA CONSOLIDADA (XXVIII)							3.916.183,43	
DEDUÇÕES (XXIX)							36.969.525,40	
Disponibilidade de Caixa							36.969.525,40	
Disponibilidade de Caixa Bruta							41.035.758,40	
(-) Restos a Pagar Processados (XXX)							4.066.233,00	
Demais Haveres Financeiros							0,00	
DÍVIDA CONSOLIDADA LÍQUIDA (XXXI) = (XXVIII - XXIX)							-33.053.341,97	
RESULTADO NOMINAL - Abaixo da Linha (XXXII) = (XXXIa - XXXIb)							21.899.712,75	

Fonte: Sistema Elotech; Unidade Responsável: Contabilidade, data de emissão 30/07/2021

Nota: Valores sujeitos a alteração

Dados consolidados da Administração Direta, Fundações, Instituto, Câmara Municipal e Autarquias, conforme Metodologia do TCE/PR.



AJUSTE METODOLÓGICO		Até o Bimestre / 2021
VARIAÇÃO SALDO RPP = (XXXIII) = (XXa - XXb)		-2.507.612,90
RECEITA DE ALIENAÇÃO DE INVESTIMENTOS PERMANENTES (IX)		0,00
PASSIVOS RECONHECIDOS NA DC (XXXIV)		24.712,76
VARIAÇÃO CAMBIAL (XXXV)		0,00
PAGAMENTO DE PRECATORIOS INTEGRANTES DA DC (XXXVI)		0,00
OUTROS AJUSTES (XXXVII)		0,00
RESULTADO NOMINAL AJUSTADO - Abaixo da Linha (XXXVIII) = (XXXII -XXXIII -IX + XXXIV + XXXV - XXXVI + XXXVII)		24.432.038,41
RESULTADO PRIMÁRIO - Abaixo da Linha (XXXVII) = XXXVI - (XXV - XXVI)		24.244.761,88
INFORMAÇÕES ADICIONAIS		PREVISÃO ORÇAMENTÁRIA
SALDO DE EXERCÍCIOS ANTERIORES		5.699.743,33
- Recursos Arrecadados em Exercícios Anteriores - RPPS		0,00
- Superávit Financeiro Utilizado para Abertura e Reabertura de Créditos Adicionais		5.699.743,33
RESERVA ORÇAMENTÁRIA DO RPPS		12.500.000,00

José Maria Ferreira
Prefeito Municipal

Kleverton Thomaz Librais
Controlador Geral do Município

Julian Jones Cabral
Contador
CRC/PR - 064250/O-9

Fonte: Sistema Elotech; Unidade Responsável: Contabilidade, data de emissão 30/07/2021

Nota: Valores sujeitos a alteração

Dados consolidados da Administração Direta, Fundações, Instituto, Câmara Municipal e Autarquias, conforme Metodologia do TCE/PR.



MUNICÍPIO DE IBIPORÃ - PARANÁ
RELATÓRIO RESUMIDO DA EXECUÇÃO ORÇAMENTÁRIA
DEMONSTRATIVO DOS RESTOS A PAGAR POR PODER E ÓRGÃO
ORÇAMENTOS FISCAL E DA SEGURIDADE SOCIAL
JANEIRO A JUNHO DE 2021 / BIMESTRE MAIO-JUNHO

RREO - ANEXO 7 (LRF, art. 53, inciso V)

Em Reais

PODER/ÓRGÃO	RESTOS A PAGAR PROCESSADOS E NÃO PROCESSADOS LIQUIDADOS EM EXERCÍCIOS ANTERIORES					RESTOS A PAGAR NÃO PROCESSADOS					Saldo Total	
	Inscritos		Pagos (c)	Cancelados (d)	Saldo e = (a + b) - (c + d)	Inscritos		Liquidados (h)	Pagos (i)	Cancelados (j)		Saldo k = (f + g) - (i + j)
	Em Exercícios Anteriores (a)	Em 31 de dezembro de 2020 (b)				Em Exercícios Anteriores (f)	Em 31 de dezembro de 2020 (g)					
RESTOS A PAGAR (EXCETO INTRA-ORÇAMENTÁRIOS) (I)	84.759,08	3.110.495,19	3.012.269,02	27.763,37	155.221,88	256.235,96	9.457.937,49	4.017.251,99	3.875.824,73	2.410.424,60	3.427.924,12	3.583.146,00
PODER EXECUTIVO	84.759,08	3.110.495,19	3.012.269,02	27.763,37	155.221,88	256.235,96	9.457.937,49	4.017.251,99	3.875.824,73	2.410.424,60	3.427.924,12	3.583.146,00
PODER LEGISLATIVO	0,00	0,00	0,00	0,00	0,00	0,00	0,00	0,00	0,00	0,00	0,00	0,00
Câmara Municipal	0,00	0,00	0,00	0,00	0,00	0,00	0,00	0,00	0,00	0,00	0,00	0,00
Tribunal de Contas do Município	0,00	0,00	0,00	0,00	0,00	0,00	0,00	0,00	0,00	0,00	0,00	0,00
RESTOS A PAGAR (INTRA-ORÇAMENTÁRIOS) (II)	0,00	873.478,73	873.478,73	0,00	0,00	0,00	0,00	0,00	0,00	0,00	0,00	0,00
TOTAL (III) = (I + II)	84.759,08	3.983.973,92	3.885.747,75	27.763,37	155.221,88	256.235,96	9.457.937,49	4.017.251,99	3.875.824,73	2.410.424,60	3.427.924,12	3.583.146,00

José Maria Ferreira
Prefeito Municipal

Kleverton Thomaz Librais
Controlador Geral do Município

Julian Jones Cabral
Contador
CRC/PR - 064250/O-9

Fonte: Sistema Elotech; Unidade Responsável: Contabilidade, data de emissão 30/07/2021

Nota: Valores sujeitos a alteração

Dados consolidados da Administração Direta, Fundações, Instituto, Câmara Municipal e Autarquias, conforme Metodologia do TCE/PR.



MUNICÍPIO DE IBIPORÃ
PODER EXECUTIVO
ESTADO DO PARANÁ
RELATÓRIO RESUMIDO DA EXECUÇÃO ORÇAMENTÁRIA
DEMONSTRATIVO DAS RECEITAS E DESPESAS COM MANUTENÇÃO
E DESENVOLVIMENTO DO ENSINO - MDE
ORÇAMENTO FISCAL E DA SEGURIDADE SOCIAL
JANEIRO A JUNHO 2.021/BIMESTRE MAIO-JUNHO

RREO – ANEXO 8 (LDB, art. 72)

R\$ 1,00

RECEITA RESULTANTE DE IMPOSTOS (Arts. 212 e 212-A da Constituição Federal)

RECEITA RESULTANTE DE IMPOSTOS	PREVISÃO ATUALIZADA (a)	RECEITAS REALIZADAS Até o Período (b)
1- RECEITAS DE IMPOSTOS	36.873.700,00	24.333.059,15
1.1- Receita Resultante do Imposto sobre a Propriedade Predial e Territorial Urbana – IPTU	14.653.300,00	11.081.576,01
1.2- Receita Resultante do Imposto sobre Transmissão Inter Vivos – ITBI	2.958.000,00	2.306.845,89
1.3- Receita Resultante do Imposto sobre Serviços de Qualquer Natureza – ISS	13.826.100,00	7.547.916,47
1.4- Receita Resultante do Imposto de Renda Retido na Fonte – IRRF	5.436.300,00	3.396.720,78
2- RECEITAS DE TRANSFERÊNCIAS CONSTITUCIONAIS E LEGAIS	97.566.800,00	57.458.774,64
2.1- Cota-Parte FPM	38.567.900,00	21.996.584,40
2.1.1- Parcela Referente à CF, art. 159, I, alínea b	36.059.400,00	21.996.584,40
2.1.2- Parcela referente à CF, art. 159, I, alíneas d e e	2.508.500,00	0,00
2.2- Cota-Parte ICMS	51.000.000,00	28.961.643,67
2.3- Cota-Parte IPI-Exportação	919.700,00	445.455,59
2.4- Cota-Parte ITR	209.100,00	7.612,52
2.5- Cota-Parte IPVA	6.870.100,00	6.047.478,46
2.6- Cota-Parte IOF-Ouro	0,00	0,00
2.7- Compensações Financeiras Provenientes de Impostos e Transferências Constitucionais	0,00	0,00
3- TOTAL DA RECEITA DE IMPOSTOS (1 + 2)	134.440.500,00	81.791.833,79
4- TOTAL DESTINADO AO FUNDEB - 20% DE ((2.1.1) + (2.2) + (2.3) + (2.4) + (2.5))	19.011.660,00	11.491.754,93
5- VALOR MÍNIMO A SER APLICADO EM MDE ALÉM DO VALOR DESTINADO AO FUNDEB - 5% DE ((2.1.1) + (2.2) + (2.3) + (2.4) + (2.5)) + 25% DE ((1.1) + (1.2) + (1.3) + (1.4) + (2.1.2) + (2.6) + (2.7))	14.598.465,00	8.956.203,52

FUNDEB

RECEITAS RECEBIDAS DO FUNDEB NO EXERCÍCIO	PREVISÃO ATUALIZADA (a)	RECEITAS REALIZADAS Até o Período (b)
6- RECEITAS RECEBIDAS DO FUNDEB	28.357.970,00	16.278.086,73
6.1- FUNDEB - Impostos e Transferências de Impostos	28.357.970,00	16.278.086,73
6.1.1- Principal	28.220.000,00	16.264.799,64
6.1.2- Rendimentos de Aplicação Financeira	137.970,00	13.287,09
6.2- FUNDEB - Complementação da União - VAAF	0,00	0,00
6.2.1- Principal	0,00	0,00
6.2.2- Rendimentos de Aplicação Financeira	0,00	0,00
6.3- FUNDEB - Complementação da União - VAAT	0,00	0,00
6.3.1- Principal	0,00	0,00
6.3.2- Rendimentos de Aplicação Financeira	0,00	0,00
7- RESULTADO LÍQUIDO DAS TRANSFERÊNCIAS DO FUNDEB (6.1.1 – 4)	9.208.340,00	4.773.044,71
RECURSOS RECEBIDOS EM EXERCÍCIOS ANTERIORES E NÃO UTILIZADOS (SUPERÁVIT)	VALOR	
8- TOTAL DOS RECURSOS DE SUPERÁVIT		74.080,23
8.1- SUPERÁVIT DO EXERCÍCIO IMEDIATAMENTE ANTERIOR		74.080,23
8.2- SUPERÁVIT RESIDUAL DE OUTROS EXERCÍCIOS		0,00
9- TOTAL DOS RECURSOS DO FUNDEB DISPONÍVEIS PARA UTILIZAÇÃO (6 +8)		16.352.166,96



MUNICÍPIO DE IBIPORÃ
PODER EXECUTIVO
ESTADO DO PARANÁ
RELATÓRIO RESUMIDO DA EXECUÇÃO ORÇAMENTÁRIA
DEMONSTRATIVO DAS RECEITAS E DESPESAS COM MANUTENÇÃO
E DESENVOLVIMENTO DO ENSINO - MDE
ORÇAMENTO FISCAL E DA SEGURIDADE SOCIAL
JANEIRO A JUNHO 2.021/BIMESTRE MAIO-JUNHO

Continuação

RREO – ANEXO 8 (LDB, art. 72)

R\$ 1,00

DESPESAS COM RECURSOS DO FUNDEB (Por Área de Atuação)	DOTAÇÃO ATUALIZADA (c)	DESPESAS EMPENHADAS Até o Período (d)	DESPESAS LIQUIDADAS Até o Período (e)	DESPESAS PAGAS Até o Período (f)	INSCRITAS EM RESTOS A PAGAR NÃO PROCESSADOS (g)
10- PROFISSIONAIS DA EDUCAÇÃO BÁSICA	25.514.883,96	12.754.312,66	12.754.312,66	12.455.649,46	0,00
10.1- Educação Infantil	11.551.923,96	4.808.144,57	4.808.144,57	4.662.138,51	0,00
10.1.1 - Creche	11.551.923,96	4.808.144,57	4.808.144,57	4.662.138,51	0,00
10.1.2- Pré-escola	0,00	0,00	0,00	0,00	0,00
10.2- Ensino Fundamental	13.962.960,00	7.946.168,09	7.946.168,09	7.793.510,95	0,00
11- OUTRAS DESPESAS	2.917.166,27	2.303.774,26	2.002.629,62	1.969.360,68	301.144,64
11.1- Educação Infantil	0,00	0,00	0,00	0,00	0,00
11.1.1 - Creche	0,00	0,00	0,00	0,00	0,00
11.1.2- Pré-escola	0,00	0,00	0,00	0,00	0,00
11.2- Ensino Fundamental	2.917.166,27	2.303.774,26	2.002.629,62	1.969.360,68	301.144,64
12- TOTAL DAS DESPESAS COM RECURSOS DO FUNDEB (10 + 11)	28.432.050,23	15.058.086,92	14.756.942,28	14.425.010,14	301.144,64

INDICADORES DO FUNDEB

DESPESAS CUSTEADAS COM RECEITAS DO FUNDEB RECEBIDAS NO EXERCÍCIO	DESPESAS EMPENHADAS Até o Período (d)	DESPESAS LIQUIDADAS Até o Período (e)	DESPESAS PAGAS Até o Período (f)	INSCRITAS EM RESTOS A PAGAR NÃO PROCESSADOS (g)	INSCRITAS EM RESTOS A PAGAR NÃO PROCESSADOS (SEM DISPONIBILIDADE DE CAIXA) (h)
13- Total das Despesas do FUNDEB com Profissionais da Educação Básica	12.754.312,66	12.754.312,66	12.455.649,46	0,00	0,00
14- Total das Despesas custeadas com FUNDEB - Impostos e Transferências de Impostos	15.058.086,92	14.756.942,28	14.425.010,14	301.144,64	0,00
15- Total das Despesas custeadas com FUNDEB - Complementação da União - VAAF	0,00	0,00	0,00	0,00	0,00
16- Total das Despesas custeadas com FUNDEB - Complementação da União - VAAT	0,00	0,00	0,00	0,00	0,00
17- Total das Despesas custeadas com FUNDEB - Complementação da União - VAAT Aplicadas na Educação Infantil	0,00	0,00	0,00	0,00	0,00
18- Total das Despesas custeadas com FUNDEB - Complementação da União - VAAT Aplicadas em Despesa de Capital	0,00	0,00	0,00	0,00	0,00

INDICADORES - Art. 212-A, inciso XI e § 3º - Constituição Federal	VALOR EXIGIDO (i)	VALOR APLICADO (j)	VALOR CONSIDERADO APÓS DEDUÇÕES (k)	% APLICADO (l)
19- Mínimo de 70% do FUNDEB na Remuneração dos Profissionais da Educação Básica	11.394.660,71	12.754.312,66	12.754.312,66	78,35
20 - Percentual de 50% da Complementação da União ao FUNDEB (VAAT) na Educação Infantil	0,00	0,00	0,00	0,00
21- Mínimo de 15% da Complementação da União ao FUNDEB - VAAT em Despesas de Capital	0,00	0,00	0,00	0,00

INDICADOR - Art.25, § 3º - Lei nº 14.113, de 2020 - (Máximo de 10% de Superávit)	VALOR MÁXIMO PERMITIDO (m)	VALOR NÃO APLICADO (n)	VALOR NÃO APLICADO APÓS AJUSTE (o)	% NÃO APLICADO (p)
22- Total da Receita Recebida e não Aplicada no Exercício	1.627.808,67	1.521.144,45	-4.472.257,79	-27,47

INDICADOR - Art.25, § 3º - Lei nº 14.113, de 2020 - (Aplicação do Superávit de Exercício Anterior)	VALOR DE SUPERÁVIT PERMITIDO NO EXERCÍCIO ANTERIOR (q)	VALOR NÃO APLICADO NO EXERCÍCIO ANTERIOR (r)	VALOR DE SUPERÁVIT APLICADO ATÉ O PRIMEIRO QUADRIMESTRE (s)	VALOR APLICADO ATÉ O PRIMEIRO QUADRIMESTRE QUE INEGRA O LIMITE CONSTITUCIONAL (t)	VALOR APLICADO APÓS O PRIMEIRO QUADRIMESTRE (u)	VALOR NÃO APLICADO (v) = (r) - (s) - (u)
23- Total das Despesas custeadas com Superávit do FUNDEB	1.903.823,82	11.721.256,44	9.534.552,15	259.599,25	5.222.390,13	-3.035.685,8
23.1- Total das Despesas custeadas com FUNDEB - Impostos e Transferências de Impostos			9.534.552,15	259.599,25	5.222.390,13	
23.2- Total das Despesas custeadas com FUNDEB - Complementação da União (VAAF + VAAT)			0,00	0,00	0,00	

DESPESAS COM MANUTENÇÃO E DESENVOLVIMENTO DO ENSINO – MDE - CUSTEADAS COM RECEITA DE IMPOSTOS (EXCETO FUNDEB)

DESPESAS COM AÇÕES TÍPICAS DE MDE - RECEITAS DE IMPOSTOS - EXCETO FUNDEB (Por Área de Atuação)	DOTAÇÃO ATUALIZADA (c)	DESPESAS EMPENHADAS Até o Período (d)	DESPESAS LIQUIDADAS Até o Período (e)	DESPESAS PAGAS Até o Período (f)	INSCRITAS EM RESTOS A PAGAR NÃO PROCESSADOS (i)
24- EDUCAÇÃO INFANTIL	4.663.825,55	2.420.984,72	1.448.027,88	1.447.351,57	972.956,84
24.1 - Creche	4.663.825,55	2.420.984,72	1.448.027,88	1.447.351,57	972.956,84
24.2 - Pré-escola	0,00	0,00	0,00	0,00	0,00
25- ENSINO FUNDAMENTAL	11.001.464,82	3.824.735,92	1.974.741,40	1.968.406,86	1.849.994,52
26- TOTAL DAS DESPESAS COM AÇÕES TÍPICAS DE MDE (24 + 25)	15.665.290,37	6.245.720,64	3.422.769,28	3.415.758,43	2.822.951,36



MUNICÍPIO DE IBIPORÃ
PODER EXECUTIVO
ESTADO DO PARANÁ
RELATÓRIO RESUMIDO DA EXECUÇÃO ORÇAMENTÁRIA
DEMONSTRATIVO DAS RECEITAS E DESPESAS COM MANUTENÇÃO
E DESENVOLVIMENTO DO ENSINO - MDE
ORÇAMENTO FISCAL E DA SEGURIDADE SOCIAL
JANEIRO A JUNHO 2.021/BIMESTRE MAIO-JUNHO

Continuação

RREO – ANEXO 8 (LDB, art. 72)

R\$ 1,00

APURAÇÃO DAS DESPESAS PARA FINS DE LIMITE MÍNIMO CONSTITUCIONAL	VALOR
27- TOTAL DAS DESPESAS DE MDE CUSTEADAS COM RECURSOS DE IMPOSTOS (FUNDEB E RECEITA DE IMPOSTOS) = (L14(d ou e) + L26(d ou e) + L23.1(t))	18.179.711,56
28 (-) RESULTADO LÍQUIDO DAS TRANSFERÊNCIAS DO FUNDEB = (L7)	4.773.044,71
29 (-) RESTOS A PAGAR NÃO PROCESSADOS INSCRITOS NO EXERCÍCIO SEM DISPONIBILIDADE FINANCEIRA DE RECURSOS DO FUNDEB IMPOSTOS = (L14h)	-5.993.402,24
30 (-) RESTOS A PAGAR NÃO PROCESSADOS INSCRITOS NO EXERCÍCIO SEM DISPONIBILIDADE FINANCEIRA DE RECURSOS DE IMPOSTOS	-127.333,18
31 (-) CANCELAMENTO, NO EXERCÍCIO, DE RESTOS A PAGAR INSCRITOS COM DISPONIBILIDADE FINANCEIRA DE RECURSOS 31 (-) CANCELAMENTO, NO EXERCÍCIO, DE RESTOS A PAGAR INSCRITOS COM DISPONIBILIDADE FINANCEIRA DE RECURSOS DE IMPOSTOS VINCULADOS AO ENSINO = (L34.1(ac) + L34.2(ac))	1.333.361,25
32- TOTAL DAS DESPESAS PARA FINS DE LIMITE (27 – (28 + 29 + 30 + 31))	18.194.041,02

APURAÇÃO DO LIMITE MÍNIMO CONSTITUCIONAL	VALOR EXIGIDO (x)	VALOR APLICADO (w)	% APLICADO (y)
33- APLICAÇÃO EM MDE SOBRE A RECEITA RESULTANTE DE IMPOSTOS	20.447.958,45	18.194.041,02	22,24

RESTOS A PAGAR INSCRITOS EM EXERCÍCIOS ANTERIORES COM DISPONIBILIDADE FINANCEIRA DE RECURSOS DE IMPOSTOS E DO FUNDEB	SALDO INICIAL (z)	RP LIQUIDADOS (aa)	RP PAGOS (ab)	RP CANCELADOS (ac)	SALDO FINAL (ad) = (z) - (ab) - (ac)
34- RESTOS A PAGAR DE DESPESAS COM MDE	2.730.274,18	0,00	1.547.383,61	4.277,68	1.178.612,89
34.1 - Executadas com Recursos de Impostos e Transferências de Impostos	620.712,10	0,00	0,00	0,00	620.712,10
34.2 - Executadas com Recursos do FUNDEB - Impostos	2.109.562,08	0,00	1.547.383,61	4.277,68	557.900,79
34.3 - Executadas com Recursos do FUNDEB - Complementação da União (VAAT + VAAF)	0,00	0,00	0,00	0,00	0,00

OUTRAS INFORMAÇÕES PARA CONTROLE

RECEITAS ADICIONAIS PARA FINANCIAMENTO DO ENSINO	PREVISÃO ATUALIZADA (a)	RECEITAS REALIZADAS Até o Período (b)
35- RECEITA DE TRANSFERÊNCIAS DO FNDE (INCLUINDO RENDIMENTOS DE APLICAÇÃO FINANCEIRA)	3.153.890,00	1.665.290,42
35.1- Salário-Educação	2.291.490,00	1.063.079,63
35.2- PDDE	0,00	0,00
35.3- PNAE	836.200,00	599.712,00
35.4 - PNATE	26.200,00	0,00
35.5- Outras Transferências do FNDE	0,00	2.498,79
36- RECEITA DE TRANSFERÊNCIAS DE CONVÊNIOS	0,00	0,00
37- RECEITA DE ROYALTIES DESTINADOS À EDUCAÇÃO	45.990,00	14.072,15
38- RECEITA DE OPERAÇÕES DE CRÉDITO VINCULADAS À EDUCAÇÃO	0,00	0,00
39- OUTRAS RECEITAS PARA FINANCIAMENTO DO ENSINO	439.000,00	70.450,21
40- TOTAL DAS RECEITAS ADICIONAIS PARA FINANCIAMENTO DO ENSINO = (35 + 36 + 37 + 38 + 39)	3.638.880,00	1.749.812,78

OUTRAS DESPESAS COM EDUCAÇÃO (Por Área de Atuação)	DOTAÇÃO ATUALIZADA (c)	DESPESAS EMPENHADAS Até o Período (d)	DESPESAS LIQUIDADAS Até o Período (e)	DESPESAS PAGAS Até o Período (f)	INSCRITAS EM RESTOS A PAGAR NÃO PROCESSADOS (g)
41- EDUCAÇÃO INFANTIL	441.610,66	18.703,95	13.001,87	10.565,41	5.702,08
41.1- Creche	441.610,66	18.703,95	13.001,87	10.565,41	5.702,08
41.2- Pré-escola	0,00	0,00	0,00	0,00	0,00
42- ENSINO FUNDAMENTAL	4.497.974,08	711.807,87	384.488,56	376.227,72	327.319,31
43- ENSINO MÉDIO	0,00	0,00	0,00	0,00	0,00
44- ENSINO SUPERIOR	0,00	0,00	0,00	0,00	0,00
45- ENSINO PROFISSIONAL NÃO INTEGRADO AO ENSINO REGULAR	10,00	0,00	0,00	0,00	0,00
46- TOTAL DAS DESPESAS CUSTEADAS COM RECEITAS ADICIONAIS PARA FINANCIAMENTO DO ENSINO (41 + 42 + 43 + 44 + 45)	4.939.594,74	730.511,82	397.490,43	386.793,13	333.021,39



Continuação

MUNICÍPIO DE IBIPORÃ
PODER EXECUTIVO
ESTADO DO PARANÁ
RELATÓRIO RESUMIDO DA EXECUÇÃO ORÇAMENTÁRIA
DEMONSTRATIVO DAS RECEITAS E DESPESAS COM MANUTENÇÃO
E DESENVOLVIMENTO DO ENSINO - MDE
ORÇAMENTO FISCAL E DA SEGURIDADE SOCIAL
JANEIRO A JUNHO 2.021/BIMESTRE MAIO-JUNHO

RREO – ANEXO 8 (LDB, art. 72)

R\$ 1,00

TOTAL GERAL DAS DESPESAS COM EDUCAÇÃO	DOTAÇÃO ATUALIZADA (c)	DESPESAS EMPENHADAS Até o Período (d)	DESPESAS LIQUIDADAS Até o Período (e)	DESPESAS PAGAS Até o Período (f)	INSCRITAS EM RESTOS A PAGAR (g)
			FUNDEB	SALÁRIO EDUCAÇÃO	
47- TOTAL GERAL DAS DESPESAS COM EDUCAÇÃO (12 + 26 + 46)	48.820.415,34	21.498.567,26	18.259.227,45	17.918.196,99	3.239.339,81
47.1- Despesas Correntes	46.503.178,08	21.075.973,25	18.207.133,44	17.858.176,31	2.868.839,81
47.1.1- Pessoal Ativo	31.797.981,96	14.461.660,03	14.461.660,03	14.126.402,18	0,00
47.1.2- Pessoal Inativo	0,00	0,00	0,00	0,00	0,00
47.1.3- Transferências às instituições comunitárias, profissionais ou filantrópicas sem fins lucrativos	502.500,00	502.500,00	275.944,39	275.944,39	226.555,61
47.1.4- Outras Despesas Correntes	14.202.696,12	6.111.813,22	3.469.529,02	3.455.829,74	2.642.284,20
47.2- Despesas de Capital	2.317.237,26	422.594,01	52.094,01	60.020,68	370.500,00
47.2.1- Transferências às instituições comunitárias, profissionais ou filantrópicas sem fins lucrativos	0,00	0,00	0,00	0,00	0,00
47.2.2- Outras Despesas Correntes	2.317.237,26	422.594,01	52.094,01	60.020,68	370.500,00
CONTROLE DA DISPONIBILIDADE FINANCEIRA E CONCILIAÇÃO BANCÁRIA					
48- DISPONIBILIDADE FINANCEIRA EM 31 DE DEZEMBRO DE 2020			2.178.135,02		2.735.923,34
49- (+) INGRESSO DE RECURSOS DO FUNDEB ATÉ O PERÍODO (orçamentário)			16.285.516,85		1.063.079,63
50- (-) PAGAMENTOS EFETUADOS ATÉ O PERÍODO (orçamentário e restos a pagar)			15.989.516,47		23.154,22
51- (=) DISPONIBILIDADE FINANCEIRA ATÉ O PERÍODO			2.474.135,40		3.775.848,75
52- (+) AJUSTES POSITIVOS (RETENÇÕES E OUTROS VALORES EXTRAORÇAMENTÁRIOS)			362,98		1.524,16
53- (-) AJUSTES NEGATIVOS (OUTROS VALORES EXTRAORÇAMENTÁRIOS)			0,00		0,00
54- (=) SALDO FINANCEIRO CONCILIADO (Saldo Bancário)			2.474.135,40		3.775.848,75

FONTE: Sistema Elotech Gestão Pública, Unidade Responsável MUNICÍPIO DE IBIPORÁ, emitido em 30/jul/2021 as 09h e 19m.

Para maior transparência na divulgação das despesas liquidadas e das não liquidadas inscritas em restos a pagar não processados, a coluna "INSCRITAS EM RESTOS A PAGAR NÃO PROCESSADOS", deverá ser utilizada no RREO do último bimestre do exercício de referência.

JOSE MARIA FERREIRA

Prefeito Municipal

KLEVERTON THOMAZ LIBRAIS

Controlador Geral do Município

JULIAN JONES CABRAL

Contador - CRC/PR-064250/0-9



**MUNICÍPIO DE IBIPORÃ
PODER EXECUTIVO
ESTADO DO PARANÁ
RELATÓRIO RESUMIDO DA EXECUÇÃO ORÇAMENTÁRIA
DEMONSTRATIVO DAS RECEITAS E DESPESAS COM AÇÕES E SERVIÇOS
PÚBLICOS DE SAÚDE
ORÇAMENTO FISCAL E DA SEGURIDADE SOCIAL
JANEIRO A JUNHO 2.021/BIMESTRE MAIO-JUNHO**

RREO – ANEXO XII (LC 141/2012, art. 35)

R\$ 1,00

RECEITAS RESULTANTES DE IMPOSTOS E TRANSFERÊNCIAS CONSTITUCIONAIS E LEGAIS	PREVISÃO INICIAL	PREVISÃO ATUALIZADA (a)	RECEITAS REALIZADAS	
			até o Bimestre (b)	% (b/a)*100
RECEITA DE IMPOSTOS (I)	36.873.700,00	36.873.700,00	24.333.059,15	65,99
Receita Resultante do Imposto Predial e Territorial Urbano - IPTU	14.653.300,00	14.653.300,00	11.081.576,01	75,63
IPTU	12.615.600,00	12.615.600,00	9.260.003,95	73,40
Multas, Juros de Mora, Dívida Ativa e Outros Encargos do IPTU	2.037.700,00	2.037.700,00	1.821.572,06	89,39
Receita Resultante do Imposto sobre Transmissão Inter Vivos - ITBI	2.958.000,00	2.958.000,00	2.306.845,89	77,99
ITBI	2.958.000,00	2.958.000,00	2.306.757,33	77,98
Multas, Juros de Mora, Dívida Ativa e Outros Encargos do ITBI	0,00	0,00	88,56	0,00
Receita Resultante do Imposto sobre Serviços de Qualquer Natureza - ISS	13.826.100,00	13.826.100,00	7.547.916,47	54,59
ISS	13.587.600,00	13.587.600,00	7.358.866,28	54,16
Multas, Juros de Mora, Dívida Ativa e Outros Encargos do ISS	238.500,00	238.500,00	189.050,19	79,27
Receita Resultante do Imposto sobre a Renda e Proventos de Qualquer Natureza Retido na Fonte - IRRF	5.436.300,00	5.436.300,00	3.396.720,78	62,48
RECEITA DE TRANSFERÊNCIAS CONSTITUCIONAIS E LEGAIS (II)	95.058.300,00	95.058.300,00	57.458.774,64	60,45
Cota-Parte FPM	36.059.400,00	36.059.400,00	21.996.584,40	61,00
Cota-Parte ITR	209.100,00	209.100,00	7.612,52	3,64
Cota-Parte IPVA	6.870.100,00	6.870.100,00	6.047.478,46	88,03
Cota-Parte ICMS	51.000.000,00	51.000.000,00	28.961.643,67	56,79
Cota-Parte IPI-Exportação	919.700,00	919.700,00	445.455,59	48,43
Compensações Financeiras Provenientes de Impostos e Transferências Constitucionais	0,00	0,00	0,00	0,00
Desoneração ICMS (LC 87/96)	0,00	0,00	0,00	0,00
Outras	0,00	0,00	0,00	0,00
TOTAL DAS RECEITAS RESULTANTES DE IMPOSTOS E TRANSFERÊNCIAS CONSTITUCIONAIS E LEGAIS - (III) = (I) + (II)	131.932.000,00	131.932.000,00	81.791.833,79	62,00

DESPESAS COM AÇÕES E SERVIÇOS PÚBLICOS DE SAÚDE (ASPS) – POR SUBFUNÇÃO E CATEGORIA ECONÔMICA	DOTAÇÃO INICIAL	DOTAÇÃO ATUALIZADA (e)	DESPESAS EMPENHADAS		DESPESAS LIQUIDADAS		DESPESAS PAGAS	
			Até o Bimestre (d)	% (d/c) *100	Até o Bimestre (e)	% (e/c) *100	Até o Bimestre (f)	% (f/c) *100
ATENÇÃO BÁSICA (IV)	19.028.680,00	18.837.842,00	11.215.621,16	59,54	10.874.855,65	57,73	10.471.011,49	55,58
Despesas Correntes	18.978.570,00	18.687.732,00	11.191.573,16	59,89	10.862.855,65	58,13	10.459.011,49	55,97
Despesas de Capital	50.110,00	150.110,00	24.048,00	16,02	12.000,00	7,99	12.000,00	7,99
ASSISTÊNCIA HOSPITALAR E AMBULATORIAL (V)	13.551.480,00	14.770.166,00	10.266.217,47	69,51	7.681.493,35	52,01	7.220.003,14	48,88
Despesas Correntes	13.442.620,00	14.661.306,00	10.250.887,54	69,92	7.679.401,66	52,38	7.218.208,49	49,23
Despesas de Capital	108.860,00	108.860,00	15.329,93	14,08	2.091,69	1,92	1.794,65	1,65
SUPORTE PROFILÁTICO E TERAPÊUTICO (VI)	1.040.170,00	1.040.170,00	539.607,52	51,88	500.637,72	48,13	496.729,39	47,75
Despesas Correntes	1.040.130,00	1.040.130,00	539.607,52	51,88	500.637,72	48,13	496.729,39	47,76
Despesas de Capital	40,00	40,00	0,00	0,00	0,00	0,00	0,00	0,00
VIGILÂNCIA SANITÁRIA (VII)	22.280,00	22.280,00	0,00	0,00	0,00	0,00	0,00	0,00
Despesas Correntes	2.270,00	2.270,00	0,00	0,00	0,00	0,00	0,00	0,00
Despesas de Capital	20.010,00	20.010,00	0,00	0,00	0,00	0,00	0,00	0,00
VIGILÂNCIA EPIDEMIOLÓGICA (VIII)	21.350,00	21.350,00	12.000,00	56,21	12.000,00	56,21	0,00	0,00
Despesas Correntes	1.340,00	1.340,00	0,00	0,00	0,00	0,00	0,00	0,00
Despesas de Capital	20.010,00	20.010,00	12.000,00	59,97	12.000,00	59,97	0,00	0,00
ALIMENTAÇÃO E NUTRIÇÃO (IX)	0,00	0,00	0,00	0,00	0,00	0,00	0,00	0,00
Despesas Correntes	0,00	0,00	0,00	0,00	0,00	0,00	0,00	0,00
Despesas de Capital	0,00	0,00	0,00	0,00	0,00	0,00	0,00	0,00
OUTRAS SUBFUNÇÕES (X)	484.050,00	370.482,00	239.362,17	64,61	184.898,98	49,91	179.435,98	48,43
Despesas Correntes	434.040,00	320.472,00	236.498,17	73,80	184.898,98	57,70	179.435,98	55,99
Despesas de Capital	50.010,00	50.010,00	2.864,00	5,73	0,00	0,00	0,00	0,00
TOTAL (XI) = (IV + V + VI + VII + VIII + IX + X)	34.148.010,00	35.062.290,00	22.272.808,32	63,52	19.253.885,70	54,91	18.367.180,00	52,38



Continuação

MUNICÍPIO DE IBIPORÃ
PODER EXECUTIVO
ESTADO DO PARANÁ
RELATÓRIO RESUMIDO DA EXECUÇÃO ORÇAMENTÁRIA
DEMONSTRATIVO DAS RECEITAS E DESPESAS COM AÇÕES E SERVIÇOS
PÚBLICOS DE SAÚDE
ORÇAMENTO FISCAL E DA SEGURIDADE SOCIAL
JANEIRO A JUNHO 2.021/BIMESTRE MAIO-JUNHO

RREO – ANEXO XII (LC 141/2012, art. 35)

R\$ 1,00

APURAÇÃO DO CUMPRIMENTO DO LIMITE MÍNIMO PARA APLICAÇÃO EM ASPS	DESPESAS EMPENHADAS (d)	DESPESAS LIQUIDADAS (e)	DESPESAS PAGAS (f)
TOTAL DAS DESPESAS COM ASPS (XII) = (XI)	22.272.808,32	19.253.885,70	18.367.180,00
(-) RESTOS A PAGAR NÃO PROCESSADOS INSCRITOS INDEVIDAMENTE NO EXERCÍCIO SEM DISPONIBILIDADE FINANCEIRA (XIII)	3.252.363,10	3.252.363,10	3.252.363,10
(-) DESPESAS CUSTEADAS COM RECURSOS VINCULADOS À PARCELA DO PERCENTUAL MÍNIMO QUE NÃO FOI APLICADA EM ASPS EM EXERCÍCIOS ANTERIORES (XIV)	144.000,00	120.166,85	101.858,58
(-) DESPESAS CUSTEADAS COM DISPONIBILIDADE DE CAIXA VINCULADA AOS RESTOS A PAGAR CANCELADOS (XV)	0,00	0,00	0,00
(=) VALOR APLICADO EM ASPS (XVI) = (XII - XIII - XIV - XV)	18.876.445,22	15.881.355,75	15.012.958,32
DESPESA MÍNIMA A SER APLICADA EM ASPS (XVII) = (III) X 15% (LC 141/2012)		12.268.775,07	
DIFERENÇA ENTRE O VALOR APLICADO E A DESPESA MÍNIMA A SER APLICADA (XVIII) = (XVI (D OU E) - XVII) ¹		3.612.580,68	
LIMITE NÃO CUMPRIDO (XIX) = (XVIII) (QUANDO VALOR FOR INFERIOR A ZERO)		0,00	
PERCENTUAL DA RECEITA DE IMPOSTOS E TRANSFERÊNCIAS CONSTITUCIONAIS E LEGAIS APLICADO EM ASPS (XVI / III)*100 (MÍNIMO DE 15% CONFORME LC Nº 141/2012 OU % DA LEI ORGÂNICA MUNICIPAL)		19,42	

CONTROLE DO VALOR REFERENTE AO PERCENTUAL MÍNIMO NÃO CUMPRIDO EM EXERCÍCIOS ANTERIORES PARA FINS DE APLICAÇÃO DOS RECURSOS VINCULADOS CONFORME ARTIGOS 25 E 26 DA LC 141/2012	LIMITE NÃO CUMPRIDO				Saldo Final (Não Aplicado) ¹ (l) = (h - (i ou j))
	Saldo Inicial (no exercício atual) (h)	Despesas Custeadas no Exercício de Referência			
		Empenhadas (i)	Liquidadas (j)	Pagas (k)	
DIFERENÇA DE LIMITE NÃO CUMPRIDO EM 2020					
DIFERENÇA DE LIMITE NÃO CUMPRIDO EM 2019					
DIFERENÇA DE LIMITE NÃO CUMPRIDO EM EXERCÍCIOS ANTERIORES					
TOTAL DA DIFERENÇA DE LIMITE NÃO CUMPRIDO EM EXERCÍCIOS ANTERIORES (XX)					



MUNICÍPIO DE IBIPORÃ
PODER EXECUTIVO
ESTADO DO PARANÁ
RELATÓRIO RESUMIDO DA EXECUÇÃO ORÇAMENTÁRIA
DEMONSTRATIVO DAS RECEITAS E DESPESAS COM AÇÕES E SERVIÇOS
PÚBLICOS DE SAÚDE
ORÇAMENTO FISCAL E DA SEGURIDADE SOCIAL
JANEIRO A JUNHO 2.021/BIMESTRE MAIO-JUNHO

Continuação

RREO – ANEXO XII (LC 141/2012, art. 35)

R\$ 1,00

EXECUÇÃO DE RESTOS A PAGAR

EXERCÍCIO DO EMPENHO	Valor Mínimo para aplicação em ASPS (m)	Valor aplicado em ASPS no exercício (n)	Valor aplicado além do limite mínimo (o) = (n - m), se < 0, então (o) = 0	Total inscrito em RP no exercício (p)	RPNP Inscrito indevidamente no Exercício sem Disponibilidade e Financeira (q) = (XIVd)	Valor Inscrito em RP considerado no Limite (r) = (p - (o + q)) se < 0, então (r) = 0	Total de RP pagos (s)	Total de RP a pagar (t)	Total de RP cancelados ou prescritos (u)	Diferença entre valor aplicado e o total de RP cancelados (v) = ((o + q) - u)
Empenho de 2020 (Regra Nova)										
Empenho de 2019 (Regra Nova)										
Empenho de 2018										
Empenho de 2017										
Empenho de 2016 e anteriores										
TOTAL DOS RESTOS A PAGAR CANCELADOS OU PRESCRITOS ATÉ O FINAL DO EXERCÍCIO ATUAL QUE AFETARAM O CUMPRIMENTO DO LIMITE (XXI)										
TOTAL DOS RESTOS A PAGAR CANCELADOS OU PRESCRITOS ATÉ O FINAL DO EXERCÍCIO ANTERIOR QUE AFETARAM O CUMPRIMENTO DO LIMITE (XXII)										
TOTAL DOS RESTOS A PAGAR CANCELADOS OU PRESCRITOS NO EXERCÍCIO ATUAL QUE AFETARAM O CUMPRIMENTO DO LIMITE (XXIII) = (XXI - XXII)										

CONTROLE DOS RESTOS A PAGAR CANCELADOS OU PRESCRITOS PARA FINS DE APLICAÇÃO DA DISPONIBILIDADE DE CAIXA CONFORME ARTIGO 24, § 1º e 2º DA LC 141/2012	RESTOS A PAGAR CANCELADOS OU PRESCRITOS				
	Saldo Inicial (w)	Despesas custeadas no exercício de referência			Saldo Final (não aplicado)1 (aa) = (w - (x ou y))
		Empenhos (x)	Liquidada (y)	Pagas (z)	
Restos a Pagar Cancelados ou Prescritos em 2021	0,00	0,00			0,00
Restos a Pagar Cancelados ou Prescritos em 2021	0,00	34.905,10			-34.905,10
TOTAL DE RESTOS A PAGAR CANCELADOS OU PRESCRITOS A COMPENSAR (XXVII)	0,00	34.905,10			-34.905,10

RECEITAS ADICIONAIS PARA O FINANCIAMENTO DA SAÚDE NÃO COMPUTADAS NO CÁLCULO DO MÍNIMO	PREVISÃO INICIAL	PREVISÃO ATUALIZADA (a)	RECEITAS REALIZADAS	
			até o Bimestre (b)	% (b/a)*100
RECEITAS DE TRANSFERÊNCIAS PARA A SAÚDE (XXVIII)	10.104.840,00	10.104.840,00	5.798.998,59	57,39
Proveniente da União	9.903.720,00	9.903.720,00	5.626.065,38	56,81
Proveniente dos Estados	201.120,00	201.120,00	172.933,21	85,99
Proveniente de Outros Municípios	0,00	0,00	0,00	0,00
RECEITA DE OPERAÇÕES DE CRÉDITO INTERNAS E EXTERNAS VINCULADAS A SAÚDE (XXIX)	0,00	0,00	0,00	0,00
OUTRAS RECEITAS (XXX)	101.178,00	101.178,00	24.692,78	24,41
TOTAL DE RECEITAS ADICIONAIS PARA FINANCIAMENTO DA SAÚDE (XXXI) = (XXVIII + XXIX + XXX)	10.206.018,00	10.206.018,00	5.823.691,37	57,06



Continuação

**MUNICÍPIO DE IBIPORÃ
PODER EXECUTIVO
ESTADO DO PARANÁ
RELATÓRIO RESUMIDO DA EXECUÇÃO ORÇAMENTÁRIA
DEMONSTRATIVO DAS RECEITAS E DESPESAS COM AÇÕES E SERVIÇOS
PÚBLICOS DE SAÚDE
ORÇAMENTO FISCAL E DA SEGURIDADE SOCIAL
JANEIRO A JUNHO 2.021/BIMESTRE MAIO-JUNHO**

RREO – ANEXO XII (LC 141/2012, art. 35)

R\$ 1,00

DESPESAS COM SAUDE POR SUBFUNÇÕES E CATEGORIA ECONÔMICA NÃO COMPUTADAS NO CÁLCULO DO MÍNIMO	DOTAÇÃO INICIAL	DOTAÇÃO ATUALIZADA (c)	DESPESAS EMPENHADAS		DESPESAS LIQUIDADAS		DESPESAS PAGAS	
			Até o Bimestre (d)	% (d/c) *100	Até o Bimestre (e)	% (e/c) *100	Até o Bimestre (f)	% (f/c) *100
ATENÇÃO BÁSICA (XXXII)	5.760.230,00	6.656.907,22	4.288.346,50	64,42	3.961.871,09	59,52	3.768.535,72	56,61
Despesas Correntes	5.760.130,00	5.773.953,00	4.266.228,50	73,89	3.961.871,09	68,62	3.768.535,72	65,27
Despesas de Capital	100,00	882.954,22	22.118,00	2,50	0,00	0,00	0,00	0,00
ASSISTÊNCIA HOSPITALAR E AMBULATORIAL (XXXIII)	3.875.020,00	3.975.751,30	1.163.426,38	29,26	846.810,65	21,30	761.482,18	19,15
Despesas Correntes	3.874.960,00	3.830.417,00	1.149.176,38	30,00	832.560,65	21,74	747.232,18	19,51
Despesas de Capital	60,00	145.334,30	14.250,00	9,80	14.250,00	9,80	14.250,00	9,80
SUORTE PROFILÁTICO E TERAPÊUTICO (XXXIV)	255.180,00	325.981,07	95.026,41	29,15	77.590,61	23,80	59.190,80	18,16
Despesas Correntes	255.140,00	255.140,00	83.570,41	32,75	77.590,61	30,41	59.190,80	23,20
Despesas de Capital	40,00	70.841,07	11.456,00	16,17	0,00	0,00	0,00	0,00
VIGILÂNCIA SANITÁRIA (XXXV)	13.860,00	36.940,00	8.253,00	22,34	7.875,80	21,32	7.875,80	21,32
Despesas Correntes	13.840,00	33.840,00	8.253,00	24,39	7.875,80	23,27	7.875,80	23,27
Despesas de Capital	20,00	3.100,00	0,00	0,00	0,00	0,00	0,00	0,00
VIGILÂNCIA EPIDEMIOLÓGICA (XXXVI)	578.540,00	701.390,00	259.944,11	37,06	216.339,66	30,84	207.286,26	29,55
Despesas Correntes	578.520,00	698.470,00	259.944,11	37,22	216.339,66	30,97	207.286,26	29,68
Despesas de Capital	20,00	2.920,00	0,00	0,00	0,00	0,00	0,00	0,00
ALIMENTAÇÃO E NUTRIÇÃO (XXXVII)	0,00	0,00	0,00	0,00	0,00	0,00	0,00	0,00
Despesas Correntes	0,00	0,00	0,00	0,00	0,00	0,00	0,00	0,00
Despesas de Capital	0,00	0,00	0,00	0,00	0,00	0,00	0,00	0,00
OUTRAS SUBFUNÇÕES (XXXVIII)	20.220,00	727.110,98	325.755,27	44,80	272.379,48	37,46	228.397,96	31,41
Despesas Correntes	20.220,00	644.596,98	325.755,27	50,54	272.379,48	42,26	228.397,96	35,43
Despesas de Capital	0,00	82.514,00	0,00	0,00	0,00	0,00	0,00	0,00
TOTAL DAS DESPESAS NÃO COMPUTADAS NO CÁLCULO DO MÍNIMO (XXXIX) = (XXXII + XXXIII + XXXIV + XXXV + XXXVI + XXXVII + XXXVIII)	10.503.050,00	12.424.080,57	6.140.751,67	49,43	5.382.867,29	43,33	5.032.768,72	40,51

DESPESAS TOTAIS COM SAÚDE EXECUTADAS COM COM RECURSOS PRÓPRIOS E COM RECURSOS TRANSFERIDOS DE OUTROS ENTES	DOTAÇÃO INICIAL	DOTAÇÃO ATUALIZADA (c)	DESPESAS EMPENHADAS		DESPESAS LIQUIDADAS		DESPESAS PAGAS	
			Até o Bimestre (d)	% (d/c) *100	Até o Bimestre (e)	% (e/c) *100	Até o Bimestre (f)	% (f/c) *100
ATENÇÃO BÁSICA (XL) = (IV + XXXII)	24.788.910,00	25.494.749,22	15.503.967,66	60,81	14.836.726,74	58,20	14.239.547,21	55,85
ASSISTÊNCIA HOSPITALAR E AMBULATORIAL (XLI) = (V + XXXIII)	17.426.500,00	18.745.917,30	11.429.643,85	60,97	8.528.304,00	45,49	7.981.485,32	42,58
SUORTE PROFILÁTICO E TERAPÊUTICO (XLII) = (VI + XXXIV)	1.295.350,00	1.366.151,07	634.633,93	46,45	578.228,33	42,33	555.920,19	40,69
VIGILÂNCIA SANITÁRIA (XLIII) = (VII + XXXV)	36.140,00	59.220,00	8.253,00	13,94	7.875,80	13,30	7.875,80	13,30
VIGILÂNCIA EPIDEMIOLÓGICA (XLIV) = (VIII + XXXVI)	599.890,00	722.740,00	271.944,11	37,63	228.339,66	31,59	207.286,26	28,68
ALIMENTAÇÃO E NUTRIÇÃO (XLV) = (XIX + XXXVII)	0,00	0,00	0,00	0,00	0,00	0,00	0,00	0,00
OUTRAS SUBFUNÇÕES (XLVI) = (X + XXXVIII)	504.270,00	1.097.592,98	565.117,44	51,49	457.278,46	41,66	407.833,94	37,16
TOTAL DAS DESPESAS COM SAÚDE (XLVII) = (XI + XXXIX)	44.651.060,00	47.486.370,57	28.413.559,99	59,84	24.636.752,99	51,88	23.399.948,72	49,28
(-) Despesas executadas com recursos provenientes das transferências de recursos de outros entes ³	10.503.050,00	12.424.080,57	6.140.751,67	49,43	5.382.867,29	43,33	5.032.768,72	40,51
TOTAL DAS DESPESAS EXECUTADAS COM RECURSOS PRÓPRIOS (XLVIII)	34.148.010,00	35.062.290,00	22.272.808,32	63,52	19.253.885,70	54,91	18.367.180,00	52,38

FONTE: Sistema Elotech Gestão Pública, Unidade Responsável MUNICÍPIO DE IBIPORA, emitido em 30/jul/2021 as 09h e 25m.



MUNICÍPIO DE IBIPORÃ
PODER EXECUTIVO
ESTADO DO PARANÁ
RELATÓRIO RESUMIDO DA EXECUÇÃO ORÇAMENTÁRIA
DEMONSTRATIVO DAS RECEITAS E DESPESAS COM AÇÕES E SERVIÇOS
PÚBLICOS DE SAÚDE
ORÇAMENTO FISCAL E DA SEGURIDADE SOCIAL
JANEIRO A JUNHO 2.021/BIMESTRE MAIO-JUNHO

Continuação

RREO – ANEXO XII (LC 141/2012, art. 35)

RS 1,00

JOSE MARIA FERREIRA

Prefeito Municipal

KLEVERTON THOMAZ LIBRAIS

Controlador Geral do Município

JULIAN JONES CABRAL

Contador - CRC/PR-064250/0-9



MUNICÍPIO DE IBIPORÃ - PARANÁ
RELATÓRIO RESUMIDO DA EXECUÇÃO ORÇAMENTÁRIA
DEMONSTRATIVO DAS PARCERIAS PÚBLICO-PRIVADAS
ORÇAMENTOS FISCAL E DA SEGURIDADE SOCIAL
JANEIRO A JUNHO DE 2021 / BIMESTRE MAIO-JUNHO

RREO - Anexo 13 (Lei nº 11.079, de 30.12.2004, arts. 22, 25 e 28)

Em Reais

IMPACTOS DAS CONTRATAÇÕES DE PPP	SALDO TOTAL EM 31 DE DEZEMBRO DO EXERCÍCIO ANTERIOR	REGISTROS EFETUADOS EM 2021	
		No bimestre	Até o Bimestre
TOTAL DE ATIVOS Ativos Constituídos pela SPE			
TOTAL DE PASSIVOS Obrigações decorrentes de Ativos Constituídos pela SPE Provisões de PPP Outros passivos			
ATOS POTENCIAIS PASSIVOS Obrigações contratuais Garantias concedidas			

DESPESAS DE PPP	EXERCÍCIO ANTERIOR	EXERCÍCIO CORRENTE	2021	2022	2023	2024	2025	2026	2027	2028	2029
Do Ente Federado, exceto estaduais não dependentes (I)											
Das Estaduais Não-Dependentes (II)											
TOTAL DAS DESPESAS DE PPP = (III) = (I + II)											
RECEITA CORRENTE LÍQUIDA (RCL) (IV)	193.682.627,73	189.535.260,00									
TOTAL DAS DESPESAS CONSIDERADAS PARA O LIMITE (I)											
TOTAL DAS DESPESAS CONSIDERADAS PARA O LIMITE / RCL (%) (V = I / IV)											

Nota:

José Maria Ferreira
Prefeito Municipal

Kleverton Thomaz Librais
Controlador Geral do Município

Julian Jones Cabral
Contador
CRC/PR - 064250/O-9

Fonte: Sistema Elotech; Unidade Responsável: Contabilidade, data de emissão 30/07/2021

Nota: Valores sujeitos a alteração

Dados consolidados da Administração Direta, Fundações, Instituto, Câmara Municipal e Autarquias, conforme Metodologia do TCE/PR.



MUNICÍPIO DE IBIPORÃ - PARANÁ
DEMONSTRATIVO SIMPLIFICADO DO RELATÓRIO RESUMIDO DA EXECUÇÃO ORÇAMENTÁRIA
ORÇAMENTOS FISCAL E DA SEGURIDADE SOCIAL
JANEIRO A JUNHO DE 2021 / BIMESTRE MAIO-JUNHO

RREO - Anexo 14 (LRF, Art. 48)

Em Reais

BALANÇO ORÇAMENTÁRIO		Até o Bimestre		
RECEITAS				
Previsão Inicial				225.780.500,00
Previsão Atualizada				225.780.717,82
Receitas Realizadas				130.761.377,81
Déficit Orçamentário				0,00
Saldos de Exercícios Anteriores (Utilizados para Créditos Adicionais)				5.699.743,33
DESPESAS				
Dotação Inicial				213.280.500,00
Dotação Atualizada				218.980.461,15
Despesas Empenhadas				108.943.786,03
Despesas Liquidadas				96.097.247,77
Despesas Pagas				89.816.374,26
Superávit Orçamentário				34.664.130,04
DESPESAS POR FUNÇÃO/SUBFUNÇÃO		Até o Bimestre		
Despesas Empenhadas				108.943.786,03
Despesas Liquidadas				96.097.247,77
RECEITA CORRENTE LÍQUIDA - RCL		Até o Bimestre		
Receita Corrente Líquida				213.180.715,03
Receita Corrente Líquida Ajustada para Cálculo dos Limites de Endividamento				213.410.715,03
Receita Corrente Líquida Ajustada para Cálculo dos Limites da Despesa com Pessoal				213.410.715,03
RECEITAS E DESPESAS DOS REGIME PRÓPRIO DE PREVIDÊNCIA DOS SERVIDORES		Até o Bimestre		
Fundo em Capitalização (PLANO PREVIDENCIÁRIO)				
Receitas Previdenciárias Realizadas				14.889.026,71
Despesas Previdenciárias Empenhadas				10.560.551,32
Despesas Previdenciárias Liquidadas				10.560.551,32
Resultado Previdenciário				4.328.475,39
Fundo de Repartição (PLANO FINANCEIRO)				
Receitas Previdenciárias Realizadas				0,00
Despesas Previdenciárias Empenhadas				0,00
Despesas Previdenciárias Liquidadas				0,00
Resultado Previdenciário				0,00
RESULTADOS PRIMÁRIO E NOMINAL		Meta Fixada no Anexo de Metas Fiscais da LDO	Resultado Apurado Até o Bimestre	% em Relação à Meta
		(a)	(b)	(b/a)
Resultado Primário - Acima da Linha		218.208.100,00	29.630.844,55	13,58
Resultado Nominal - Acima da Linha		106.119,77	29.818.121,08	28.098,55

Fonte: Sistema Elotech; Unidade Responsável: Contabilidade, data de emissão 30/07/2021

Nota: Valores sujeitos a alteração

Dados consolidados da Administração Direta, Fundações, Instituto, Câmara Municipal e Autarquias, conforme Metodologia do TCE/PR.



RESTOS A PAGAR A PAGAR POR PODER E MINISTÉRIO PÚBLICO	Inscrição	Cancelamento Até o Bimestre	Pagamento Até o Bimestre	Saldo a Pagar
RESTOS A PAGAR PROCESSADOS	4.068.733,00	27.763,37	3.885.747,75	155.221,88
Poder Executivo	4.068.733,00	27.763,37	3.885.747,75	155.221,88
Poder Legislativo	0,00	0,00	0,00	0,00
Poder Judiciário				
Ministério Público				
Defensoria Pública				
RESTOS A PAGAR NÃO-PROCESSADOS	9.714.173,45	2.410.424,60	3.875.824,73	3.427.924,12
Poder Executivo	9.714.173,45	2.410.424,60	3.875.824,73	3.427.924,12
Poder Legislativo	0,00	0,00	0,00	0,00
Poder Judiciário				
Ministério Público				
Defensoria Pública				
TOTAL	13.782.906,45	2.438.187,97	7.761.572,48	3.583.146,00
DESPESAS COM MANUTENÇÃO E DESENVOLVIMENTO DO ENSINO	Valor Apurado Até o Bimestre	Limites Constitucionais Anuais		
		% Mínimo a Aplicar no Exercício	% Aplicado Até o Bimestre	
Mínimo Anual de <18% / 25%> das Receitas de Impostos na Manutenção e Desenvolvimento do Ensino	18.194.041,02	25%		22,24%
Mínimo Anual de 70% do FUNDEB na Remuneração dos Profissionais da Educação Básica	12.754.312,66	70%		78,35%
Percentual de 50% da Complementação da União ao FUNDEB (VAAT) na Educação Infantil	0,00	50%		0,00%
Mínimo de 15% da Complementação da União ao FUNDEB (VAAT) em Despesas de Capital	0,00	15%		0,00%
RECEITAS DE OPERAÇÕES DE CRÉDITO E DESPESAS DE CAPITAL	Valor Apurado Até o Bimestre	Saldo não realizado		
Receita de Operação de Crédito		0,00		0,00
Despesa de Capital Líquida		3.194.045,72		9.683.583,34
PROJEÇÃO ATUARIAL DOS REGIMES DE PREVIDÊNCIA	Exercício	10º Exercício	20º Exercício	35º Exercício
Regime Geral de Previdência Social				
Receitas Previdenciárias (I)				
Despesas Previdenciárias (II)				
Resultado Previdenciário (III) = (I - II)				
Regime Próprio de Previdência dos Servidores				
Receitas Previdenciárias (IV)				
Despesas Previdenciárias (V)				
Resultado Previdenciário (VI) = (IV - V)				
RECEITA DA ALIENAÇÃO DE ATIVOS E APLICAÇÃO DOS RECURSOS	Valor Apurado Até o Bimestre	Saldo a Realizar		
Receita de Capital Resultante da Alienação de Ativos		313.296,77		-309.303,70
Aplicação dos Recursos da Alienação de Ativos		0,00		2.000,00
DESPESAS COM AÇÕES E SERVIÇOS PÚBLICOS DE SAÚDE	Valor apurado Até o Bimestre	Limite Constitucional Anual		
		% Mínimo a Aplicar no Exercício	% Aplicado Até o Bimestre	
Despesas com Ações e Serviços Públicos de Saúde executadas com recursos de impostos	16.695.752,69	15%		20,41%
DESPESAS DE CARÁTER CONTINUADO DERIVADAS DE PPP	Valor Apurado no Exercício Corrente			
Total das Despesas / RCL (%)				

José Maria Ferreira
Prefeito Municipal

Kleverton Thomaz Librais
Controlador Geral do Município

Julian Jones Cabral
Contador
CRC/PR - 064250/O-9

Fonte: Sistema Elotech; Unidade Responsável: Contabilidade, data de emissão 30/07/2021

Nota: Valores sujeitos a alteração

Dados consolidados da Administração Direta, Fundações, Instituto, Câmara Municipal e Autarquias, conforme Metodologia do TCE/PR.

NÚCLEO PARLAMENTAR

A CÂMARA MUNICIPAL DE IBIPORÃ, Estado do Paraná, aprovou e eu, Prefeito Municipal, sanciono a seguinte:

Lei nº 3.120 de 29 de julho de 2021

SÚMULA: Dispõe sobre instalação de brinquedos adaptados, nos parques infantis e playgrounds, destinados a crianças com mobilidade reduzida ou com necessidades especiais no âmbito do Município de Ibiporã, e dá outras providências.

Art. 1º. Fica determinado que os parques infantis e playgrounds a serem instalados em espaços públicos, no município de Ibiporã, deverão disponibilizar brinquedos adaptados para crianças com mobilidade reduzida ou com necessidades especiais.

Art. 2º. Os eventos constantes do Calendário Municipal de Ibiporã que contenham atividades destinadas ao público infantil deverão contar com atividades recreativas inclusivas para crianças com mobilidade reduzida ou com necessidades especiais.

Art. 3º. Os equipamentos de que trata o artigo 1º desta Lei serão instalados gradativamente nos espaços públicos de acordo com a disponibilidade financeira e orçamentária do Município.

Parágrafo único. Os aparelhos e equipamentos mencionados na presente Lei deverão ser sinalizados com placas referentes ao Símbolo Internacional de Acesso (SIA) e contar com acesso adequado para crianças com mobilidade reduzida ou com necessidades especiais.

Art. 4º. Os espaços públicos, conforme as disposições desta Lei, deverão conter rampas para o acesso das pessoas com mobilidade reduzida ou com necessidades especiais

Art. 5º. O Poder Executivo regulamentará esta Lei no que couber.

Art. 6º. Esta Lei entra em vigor na data de sua publicação.

Ibiporã, 29 de julho de 2021.

JOSÉ MARIA FERREIRA

Prefeito do Município

Ref.: Projeto de Lei nº 13/2021 – LE

Autoria: vereador Rafael do Nascimento de Oliveira

A CÂMARA MUNICIPAL DE IBIPORÃ, Estado do Paraná, aprovou e eu, Prefeito Municipal, sanciono a seguinte:

Lei nº 3.121 de 29 de julho de 2021.

SÚMULA: Introduce alterações nas alíneas “b” e “c”, do inciso II, do art. 4º e no art. 6º da Lei Municipal de nº 1.941, de 05 de agosto de 2005, que cria o Conselho Municipal dos Direitos de Pessoa com Deficiência – CMDPD.

Art. 1º. Altera as alíneas “b” e “c”, do inciso II, do art. 4º da Lei Municipal nº 1.941, de 5 de agosto de 2005, passando a vigorar com a seguinte redação:

“Art. 4º. (...)

(...)

II – (...)

(...)

b) quatro representantes de pessoas com deficiência, preferencialmente família;

c) dois representantes pessoa com deficiência;

Art. 2º. O art. 6º da Lei Municipal 1.941, de 2005, passa a ter a seguinte redação:

“Art. 6º. Os delegados das entidades não-governamentais, eleitos em assembleias próprias de cada entidade ou organização, indicarão seus representantes titulares e suplentes, com mandato de 03 (três) anos e com direito à recondução por período igualitário, sob a fiscalização do Ministério Público.”

Art. 3º. Esta Lei entra em vigor na data de sua publicação.

Ibiporã, 29 de julho de 2021.

JOSÉ MARIA FERREIRA

Prefeito do Município

Ref.: Projeto de Lei nº 14/2021 – LE

Autoria: vereador Gilson Mensato



A CÂMARA MUNICIPAL DE IBIPORÃ, Estado do Paraná, aprovou e eu, Prefeito Municipal, sanciono a seguinte:

Lei nº 3.123 de 29 de julho de 2021.

SÚMULA: Dispõe sobre autorização para abertura de Crédito Adicional Especial até o valor de R\$ 150.000,00 (cento e cinquenta mil reais) no orçamento do município de Ibiporã, para o exercício de 2021, e dá outras providências.

Art. 1º. Fica o Poder Executivo Municipal autorizado a abrir, em sua Contadoria, um Crédito Adicional Especial para inserir despesas não previstas no orçamento vigente, até o valor de R\$ 150.000,00 (cento e cinquenta mil reais), na seguinte dotação orçamentária:

Órgão	Descrição	Unidade	Descrição	Função	Subfunção	Programa	Proj./Ativ	Fonte	Natureza da Despesa	Valor
10	Secretaria Municipal de Saúde	001	Fundo Municipal de Saúde	10	302	0010	2092	303	3.3.41.92.00.00	150.000,00
Total										150.000,00

Art. 2º. Os recursos necessários à cobertura do Crédito Adicional abarcados pelo artigo 1º desta Lei serão provenientes do cancelamento da seguinte dotação orçamentária:

Órgão	Descrição	Unidade	Descrição	Função	Subfunção	Programa	Proj./Ativ	Fonte	Natureza da Despesa	Valor
10	Secretaria Municipal de Saúde	001	Fundo Municipal de Saúde	10	301	0010	2089	303	3.3.90.34.00.00	150.000,00
Total										150.000,00

Art. 3º. Esta Lei entra em vigor na data de sua publicação.

Art. 4º. Ficam atualizadas as Leis nº 3.056/2020 (Lei de Diretrizes Orçamentárias) e nº. 2.904/2017 (Plano Plurianual 2018-2021).

Ibiporã, 29 de julho de 2021.

JOSÉ MARIA FERREIRA

Prefeito do Município

Ref.: Projeto de Lei nº 22/2021

Autoria: Poder Executivo Municipal



A CÂMARA MUNICIPAL DE IBIPORÃ, Estado do Paraná, aprovou e eu, Prefeito Municipal, sanciono a seguinte:

Lei nº 3.124 de 29 de julho de 2021

SÚMULA: Altera dispositivos da Lei Municipal nº 2.772, de 17 de junho de 2015, que dispõe sobre o Programa de controle Populacional de Animais do Município de Ibiporã, e dá outras providências.

Art. 1º. A Lei Municipal nº 2.772, de 17 de junho de 2015, e suas alterações passam a vigorar com as seguintes alterações e acréscimos nos artigos 1º, 2º, 5º, 6º, 7º e 10:

"Art.1º Fica instituído o Programa Permanente de Controle Populacional Animal do Município de Ibiporã, sob a execução, coordenação e fiscalização da Secretaria Municipal de Agricultura, Abastecimento e Meio Ambiente.

§ 1º (...)

§ 2º (...)

§ 3º Os procedimentos referente à castração dos animais, para fins de controle populacional, serão realizados por profissional técnico, preferencialmente do quadro de servidores públicos do Município de Ibiporã.

§ 4º É facultada a execução de ações de que trata este programa por entes privados, por convênio, contrato ou outro instrumento semelhante, nos termos da lei.

§ 5º Quando executado em convênio com ONGS, a mesma obrigatoriamente deverá possuir reconhecimento de utilidade pública no Município de Ibiporã.

Art.2º.....

I – (...)

II – (...)

III – Caso seja necessário à realização de procedimentos por entidades privadas, elaborar termo de referência ou documento equivalente, bem como tomar as medidas administrativas necessárias, a fim de viabilizar o estabelecimento de contrato, convênio ou instrumento semelhante para a execução das ações de que trata este programa;

IV – Receber, processar e deferir os pedidos de castração, bem como realizar os procedimentos cirúrgicos dos animais, tomar as medidas administrativas pertinentes à sua realização;

V – (...)

Art.5º.....

I – O encontrado na rua ou em estado de abandono, e acolhido por entidades dedicadas ao cuidado ou proteção dos animais;

II – Aqueles pertencentes a famílias hipossuficientes, tomando-se por base o cadastro em programas de assistência social.

§ 1º (...)

§ 2º O Poder Executivo Municipal editará decreto para regulamentar o procedimento de solicitação de castração de animais por famílias hipossuficientes, nos termos que dispõe o art. 5º, II desta lei.

§ 3º O proprietário e/ou responsável pelo animal que será submetido ao procedimento de castração cirúrgica, deverá realizar previamente cadastro junto à Secretaria Municipal de Agricultura, Abastecimento e Meio Ambiente.

Art. 6º Em caso de execução de ações de que trata este programa por entes privados, fica facultada, a critério do Poder Público, se necessário, a utilização das instalações de clínicas veterinárias ou outros locais, em conformidade com as normas estabelecidas pelo Conselho Regional de Medicina Veterinária.

Art.7º

.....

Parágrafo Único. Fica a critério do responsável técnico, pautado em análise e diagnóstico a escolha do procedimento de castração do animal, que poderá ser realizada por meio de cirurgia (ovariohisterectomia e orquiectomia).

Art. 10 O animal castrado cirurgicamente, será identificado por meio de implantação de microchip subcutâneo que conterá os dados do proprietário e/ou responsável pelo animal, bem como do animal.

§ 1º Os microchips inserido no animal, após o procedimento de castração, será adquirido pelo Município de Ibiporã, para fins de padronização, sendo o custo do produto repassado ao responsável pelo animal para pagamento antes da realização do procedimento.

§ 2º Constatada a vulnerabilidade financeira do proprietário/responsável pelo animal, por meio de laudo técnico emitido pela Secretaria Municipal de Assistência Social, a aquisição do microchip poderá ser subsidiada pelo Município de Ibiporã."

Art. 2º. Esta lei entra em vigor na data de sua publicação.

Ibiporã, 29 de julho de 2021.

JOSÉ MARIA FERREIRA

Prefeito do Município

Ref.: Projeto de Lei nº 23/2021

Autoria: Poder Executivo Municipal

IBIPREV**PORTARIA No. 043, DE 30 DE JULHO DE 2021**

O PREFEITO DO MUNICÍPIO DE IBIPORÃ, Estado do Paraná, no uso de suas atribuições que lhe são conferidas por Lei e de acordo com a Lei Municipal Nº 2.809/2015, que dispõe sobre o Regime Próprio de Previdência dos Servidores do Município de Ibiporã, em seus artigos 69, inciso I, 86, inciso I, combinados com o disposto nos artigos 37 e 40, § 7º, II da Constituição Federal e em atendimento a requerido pelo protocolo sob o No. 057/2021,

RESOLVE:

Art. 1º. Conceder a PENSÃO VITALÍCIA, para a cônjuge a Sra. ARACI RODRIGUES DA SILVA, correspondente a 100% (cem por cento) dos proventos percebidos pelo servidor inativo o Senhor JOSÉ BAPTISTA DA SILVA, falecido em 19/06/2021. A pensão será calculada da mesma forma que os proventos de aposentadoria do servidor concedida conforme o decreto nº 016/1999, correspondendo atualmente ao proporcional de 12/35 (doze, trinta e cinco avos) da Classe “A”, Nível – 08, da Tabela de vencimentos do Grupo Ocupacional Serviços Operacionais – SOIII, acrescido de 8% (oito por cento) de Adicional de Tempo de Serviço, ficando seus proventos inferiores a um Salário Mínimo e em virtude disso receberá um Salário Mínimo.

Parágrafo único. Os proventos da pensão, serão reajustados na mesma data em que se der o reajuste dos benefícios do RGPS (Regime Geral de Previdência Social).

Art. 2º. Esta Portaria entrará em vigor na data de sua publicação, observados os efeitos pecuniários contados da data do falecimento do servidor inativo ocorrido em 19/06/2021, revogando-se as disposições contrárias.

FLAVIA CRISTINA MASUDA RUIZ

Diretora Presidente do IBIPREV

JOSÉ MARIA FERREIRA

Prefeito do Município

PORTARIA No. 044, DE 30 DE JULHO DE 2021

Concede aposentadoria especial (voluntária por tempo de contribuição e Idade), para a segurada a Senhora CELIA ROSANA SANTOS GUSMÃO e dá outras providências.

O PREFEITO DO MUNICÍPIO DE IBIPORÃ, Estado do Paraná e o Instituto de Previdência de Ibiporã, no uso de suas atribuições que lhe são conferidas por Lei e de acordo com o disposto nos artigos 77 e 101 da Lei Municipal nº 2.809/2015, datado de 17 de dezembro de 2015, artigo 68, 69 e 113 da Lei Municipal No. 2.432/2010 c/c o artigo 6º da Emenda Constitucional nº 041/2003 e em atendimento ao requerido pelo protocolo sob No. 053/2021 - Ibiprev,

RESOLVE:

Art. 1º. Conceder “APOSENTADORIA ESPECIAL” (voluntariamente por tempo de contribuição e idade), a pedido com proventos integrais, a servidora CELIA ROSANA SANTOS GUSMÃO – matrícula 2181-1, ocupante do cargo de Provimento Efetivo de Professor, em conformidade com a Lei Municipal No. 2.432/2010 que trata do Plano de Carreira e Remuneração do Magistério Público Municipal. Sendo os proventos de sua Aposentadoria correspondente ao Nível III, Classe 20 da Tabela de Vencimentos do Magistério no valor de R\$ 2.754,65 (dois mil, setecentos e cinquenta e quatro reais e sessenta e cinco centavos) acrescidos de 21% (vinte e um por cento) de adicional de tempo de serviço, 5% (cinco por cento) de gratificação por merecimento e 10% (dez por cento) de adicional incentivo de mérito. Num total de R\$ 3.746,33 (três mil, setecentos e quarenta e seis reais e trinta e três centavos).

Parágrafo único. Os proventos de sua aposentadoria, serão revistos na mesma proporção e na mesma data, sempre que se modificar a remuneração dos servidores em atividade, sendo também estendidos a servidora quaisquer benefícios ou vantagens posteriormente concedidos aos servidores em atividade, inclusive quando decorrentes da transformação ou reclassificação do cargo ou função em que se deu a aposentadoria ou que serviu de referência para a concessão da aposentadoria, em conformidade com o artigo 7º da Emenda Constitucional nº 041/2003, combinados com o artigo 101, parágrafo único, da Lei Municipal nº 2.809/2015, de 17 de dezembro de 2015.

Art. 2º. A presente Portaria entrará em vigor na data de sua publicação, revogadas as disposições em contrário.

FLAVIA CRISTINA MASUDA RUIZ

Diretora Presidente do IBIPREV

JOSÉ MARIA FERREIRA

Prefeito do Município

PORTARIA No. 045, DE 30 DE JULHO DE 2021

Concede aposentadoria especial (voluntária por tempo de contribuição e idade), para a segurada a Senhora CLEUSA MAIA DOS SANTOS DE OLIVEIRA e dá outras providências.

O PREFEITO DO MUNICÍPIO DE IBIPORÃ, Estado do Paraná e o Instituto de Previdência de Ibiporã, no uso de suas atribuições que lhe são conferidas por Lei e de acordo com o disposto nos artigos 77 e 101 da Lei Municipal nº 2.809/2015, datado de 17 de dezembro de 2015, artigo 68, 69 e 113 da Lei Municipal No. 2.432/2010 c/c o artigo 6º da Emenda Constitucional nº 041/2003 e em atendimento ao requerido pelo protocolo sob No. 054/2021 - Ibiprev,

RESOLVE:

Art. 1º Conceder "APOSENTADORIA ESPECIAL" (voluntariamente por tempo de contribuição e idade), a pedido com proventos integrais, a servidora CLEUSA MAIA DOS SANTOS DE OLIVEIRA – matrícula 2209-1, ocupante do cargo de Provimento Efetivo de Professor, em conformidade com a Lei Municipal No. 2.432/2010 que trata do Plano de Carreira e Remuneração do Magistério Público Municipal. Sendo os proventos de sua Aposentadoria correspondente ao Nível III, Classe 17 da Tabela de Vencimentos do Magistério no valor de R\$ 2.595,75 (dois mil, quinhentos e noventa e cinco reais e setenta e cinco centavos) acrescidos de 21% (vinte e um por cento) de adicional de tempo de serviço, 2% (dois por cento) de gratificação por merecimento e 5% (cinco por cento) de adicional incentivo de mérito. Num total de R\$ 3.322,57 (três mil, trezentos e vinte e dois reais e cinquenta e sete centavos).

Parágrafo único. Os proventos de sua aposentadoria, serão revistos na mesma proporção e na mesma data, sempre que se modificar a remuneração dos servidores em atividade, sendo também estendidos a servidora quaisquer benefícios ou vantagens posteriormente concedidos aos servidores em atividade, inclusive quando decorrentes da transformação ou reclassificação do cargo ou função em que se deu a aposentadoria ou que serviu de referência para a concessão da aposentadoria, em conformidade com o artigo 7º da Emenda Constitucional nº 041/2003, combinados com o artigo 101, parágrafo único, da Lei Municipal nº 2.809/2015, de 17 de dezembro de 2015.

Art. 2º A presente Portaria entrará em vigor na data de sua publicação, revogadas as disposições em contrário.

FLAVIA CRISTINA MASUDA RUIZ

Diretora Presidente do IBIPREV

JOSÉ MARIA FERREIRA

Prefeito do Município

SAMAE**AVISO DE LICITAÇÃO DESERTA**
PREGÃO ELETRÔNICO Nº 27/2021

Informamos que o Pregão Eletrônico nº 27/2021, que tem como objeto **Aquisição parcelada de equipamentos de informática para uso da autarquia**, que em sua data de abertura, dia 19 de julho de 2021, resultou **DESERTO** pois nenhuma empresa apresentou proposta.

Ibiporã, 29 de Julho de 2021.

NELSON HIDEMI DOS SANTOS
Diretor-Presidente do SAMAE

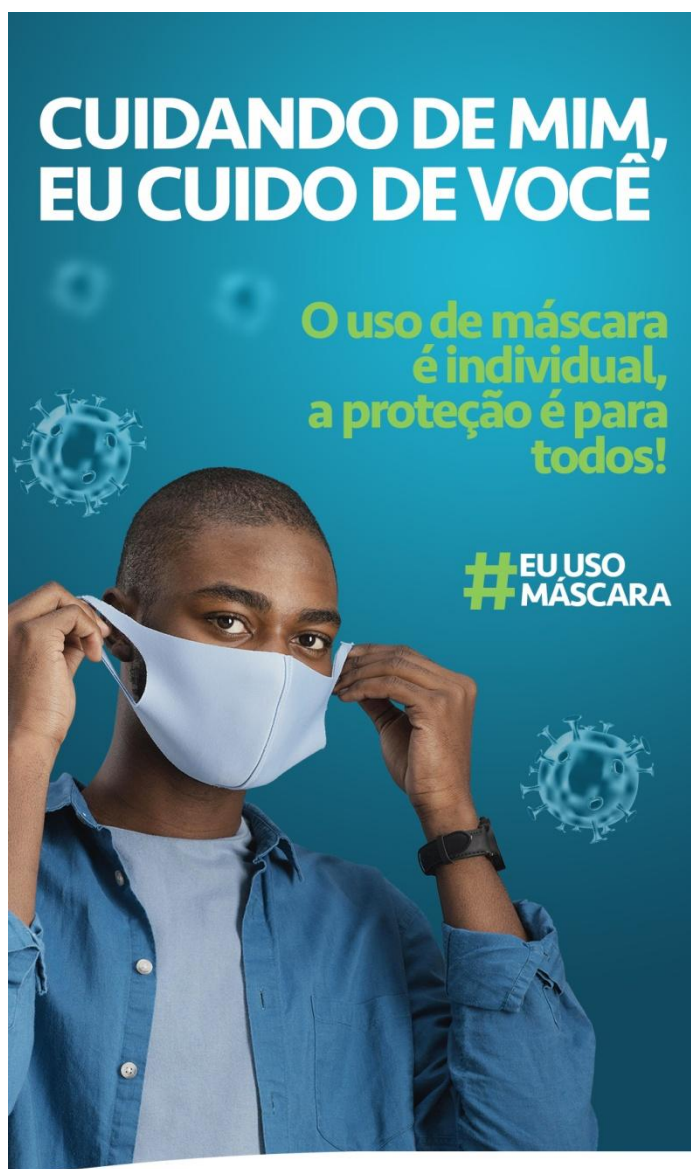



HOMOLOGAÇÃO DO PREGÃO nº 30/2021

Tendo em vista o resultado do julgamento do processo licitatório, com fundamento nos Pareceres Jurídicos favoráveis, adequações a Lei Federal nº 10.520/2002 e conforme disposto no Inciso VI do Art. 43 da Lei Federal nº 8666/93, Homologo e Adjudico o presente processo a(s) empresa(s) vencedora(s) tornando público o resultado a seguir:

TIPO DE LICITAÇÃO: Pregão Eletrônico nº 30/2021

OBJETO: Contratação de empresa especializada na prestação de serviço de manutenção preventiva e corretiva nos diversos veículos leves da frota do SAMAE, e aquisição de peças, acessórios e óleos lubrificantes.

EMPRESA VENCEDORA: **P S CUNHA FUNILARIA – CNPJ: 32.873.073/0001-84**

VALOR UNITÁRIO: Conforme tabela abaixo.

VALOR TOTAL: R\$ 110.000,00 (Cento e dez mil reais)

RECURSOS: Próprios.

PAGAMENTO: Em até 20 (vinte) dias posterior a entrega do objeto.

PRAZO DE ENTREGA: De até **05 (cinco) dias** contado a partir da emissão da Requisição de Empenho

OBS: O LOTE 01 foi declarado FRACASSADO.

P S CUNHA FUNILARIA – CNPJ: 32.873.073/0001-84					
LOTE	ESPECIFICAÇÃO	UNID.	QTD.	PERCENTUAL DESCONTO S/ TABELA	TOTAL LOTE
02	Peças e acessórios originais de fábrica, de primeira linha, novos e não remanufaturados, genuínos da linha de montagem, destinados aos veículos marca Renault de fabricação nacional da frota do SAMAE, elencados abaixo: * Veículo de passeio Renault, modelo Logan ano de fabricação/ modelo 2020/2021, motor 75cv combustível gasolina/álcool placa BEA-5G49.	Unid.	1	61%	15.000,00
03	Peças e acessórios originais de fábrica de primeira linha, novos e não remanufaturados, genuínos da linha de montagem, para veículos marca Volkswagen, de fabricação nacional, da frota do SAMAE, elencados abaixo: *Veículo utilitário VW, modelo Kombi ano de fabricação/modelo 1989/1989, motor 54cv combustível gasolina placa AII 5261. *Veículo utilitário VW, modelo Saveiro ano de fabricação/modelo 1990/1990, motor 76cv combustível gasolina placa AAS 3686. *Veículo utilitário VW, modelo Saveiro ano de fabricação/modelo 1997/1997, motor 102cv combustível gasolina placa AHA 3128.	Unid.	1	61%	15.000,00
04	Peças e acessórios originais de fábrica de primeira linha, para veículos da Chevrolet, Peças e acessórios originais de fábrica, de primeira linha, novos e não remanufaturados, genuínos da linha de montagem, destinados aos veículos marca Chevrolet de fabricação nacional, da frota do SAMAE, elencados abaixo: * Veículo utilitário GM, modelo S10 2.4S ano de fabricação/modelo 2002/2003 motor 128 cv combustível gasolina placa AKO-4530. * Veículo utilitário GM, modelo Montana ano de fabricação/modelo 2005/2006 motor 114cv combustível gasolina placa ANJ 4760. * Veículo utilitário GM, modelo Montana ano de fabricação/modelo 2011/2012 motor 102cv combustível gasolina placa AUF-1684. * Veículo utilitário GM, modelo Montana ano de fabricação/modelo 2012/2012 motor 102cv combustível gas./álcool placa AVF-9673. * Veículo utilitário GM, modelo Montana ano de fabricação/modelo 2015/2015 motor 99cv combustível gas./álcool placa AZQ-6228. * Veículo utilitário GM, modelo Montana ano de fabricação/modelo 2018/2018 motor 99cv combustível gas./álcool placa. BDC3J	Unid.	1	61%	50.000,00



05	Peças e acessórios originais de fábrica, de primeira linha, novos e não remanufaturados, genuínos da linha de montagem, destinados aos veículos marca Fiat de fabricação nacional da frota do SAMAE, elencados abaixo: * Veículo utilitário Fiat, modelo Fiorino ano de fabricação/ modelo 2002/2002, motor 76cv combustível gasolina placa AKN 2983. * Veículo de passeio Fiat, modelo Punto ano de fabricação/ modelo 2013/2013, motor 117cv combustível gasolina/álcool placa AWT-2463. * Veículo utilitário Fiat, modelo Strada ano de fabricação/ modelo 2014/2015, motor 86cv combustível gasolina/álcool placa AYW-0964. * Veículo de passeio Fiat, modelo Palio ano de fabricação/ modelo 2015/2015, motor 75cv combustível gasolina/álcool placa AZQ-1871. * Veículo utilitário Fiat, modelo Strada ano de fabricação/ modelo 2018/2018, motor 86cv combustível gasolina/álcool placa BCM-1432.	Unid.	1	61%	30.000,00
TOTAL DO PROCESSO:					110.000,00

Ibiporã, 30 de julho de 2021.

NELSON HIDEMI DOS SANTOS

Diretor-Presidente do SAMAE

HOMOLOGAÇÃO DO PREGÃO Nº 031/2021

Tendo em vista o resultado do julgamento do processo licitatório, com fundamento nos Pareceres Jurídicos favoráveis, adequações a Lei Federal nº 10.520/2002 e conforme disposto no Inciso VI do Art. 43 da Lei Federal nº 8666/93, Homologo e Adjudico o presente processo a(s) empresa(s) vencedora(s) tornando público o resultado a seguir:

TIPO DE LICITAÇÃO: Pregão Eletrônico nº 031/2021

OBJETO: Contratação de empresa especializada para prestação de serviço de recauchutagem e troca de pneus para utilização nos veículos da autarquia.

EMPRESA VENCEDORA: M & M COMÉRCIO DE PNEUS EIRELI EPP - CNPJ: 02.966.816/0003-61

VALOR UNITÁRIO: Conforme tabela abaixo

VALOR TOTAL: R\$ 45.334,00 (Quarenta e cinco mil, trezentos e trinta e quatro reais).

RECURSOS: Próprios.

PAGAMENTO: Em até 30 (trinta) dias após a entrega da nota fiscal.

PRAZO DE ENTREGA: De até 20 (vinte) dias contado a partir da emissão da Ordem de Serviço.

M & M COMÉRCIO DE PNEUS EIRELI EPP - CNPJ: 02.966.816/0003-61					
LOTE	ESPECIFICAÇÃO	UNID	QUANT	VALOR UNIT.	VALOR TOTAL
01	Serviço de recauchutagem, a quente, para pneu 750x16" agrícola raiado.	SV	10	R\$ 345,00	R\$ 3.450,00
02	Serviço de troca de pneus, a frio, de pneu borrachudo 1000 X 20.	SV	04	R\$ 540,00	R\$ 2.160,00
03	Serviço de troca de pneus, a frio, de pneu borrachudo 750 X 16.	SV	24	R\$ 325,00	R\$ 7.800,00
04	Serviço de recauchutagem, a quente, para pneu 12.5/80 x 18" agrícola profundidade mínima de sulco 24,6 mm.	SV	02	R\$ 845,00	R\$ 1.690,00
05	Serviço de recauchutagem, a quente, para pneu 1400x24" agrícola.	SV	04	R\$ 1.338,00	R\$ 5.352,00
06	Serviço de recauchutagem, a quente, para pneu 17.5x25" agrícola aplicação: barro.	SV	06	R\$ 2.030,00	R\$ 12.180,00
07	Serviço de recauchutagem, a quente, para pneu 19.5 L-24" agrícola profundidade mínima de sulco 24,9 mm.	SV	02	R\$ 1.950,00	R\$ 3.900,00
08	Serviço de troca de pneus, a quente, para pneu mini retro JCB 10-16.5	SV	08	R\$ 630,00	R\$ 5.040,00
09	Serviço de troca de pneus, a quente, para pneu 295/80 R 22,5	SV	06	R\$ 627,00	R\$ 3.762,00
VALOR TOTAL DA LICITAÇÃO:					R\$ 45.334,00

Ibiporã, 29 de junho de 2021.

NELSON HIDEMI DOS SANTOS

Diretor-Presidente do SAMAE

JORNAL OFICIAL DO MUNICÍPIO DE IBIPORÃ

PREFEITURA MUNICIPAL DE IBIPORÃ - CNPJ 76.244.961/0001-03

Contato: (43) 3178-8440 | atosoficiais@ibipora.pr.gov.br



O JORNAL OFICIAL DO MUNICÍPIO DE IBIPORÃ
é uma publicação sob a responsabilidade da
PREFEITURA MUNICIPAL DE IBIPORÃ
CNPJ 76.244.961/0001-03

Núcleo de Comunicação Social
Chefe do Núcleo: Luciano Betiate
Jornalista: Caroline Vicentini
Diagramação: Gabriela de Carvalho Lunardelli
Contato: (43) 3178-8440 | atosoficiais@ibipora.pr.gov.br
www.ibipora.pr.gov.br/jornal-oficial