

# PAINEL EPIDEMIOLÓGICO - ARBOVIROSES - 2023-2024

DATA DE LEVANTAMENTO 30/07/2023 A 10/04/2024

## DADOS EPIDEMIOLÓGICOS

Critério	Total	Confirmados dengue	Total confirmados
Notificados	2.725	Dengue	225
Descartados	1.847	Dengue com sinais de alarme	23
Em investigação	630	Dengue grave	0
Confirmados	248	Total	248
Óbitos em investigação	0		
Óbito dengue	0		

### Canal endêmico ciclo 2023/2024 - Casos prováveis

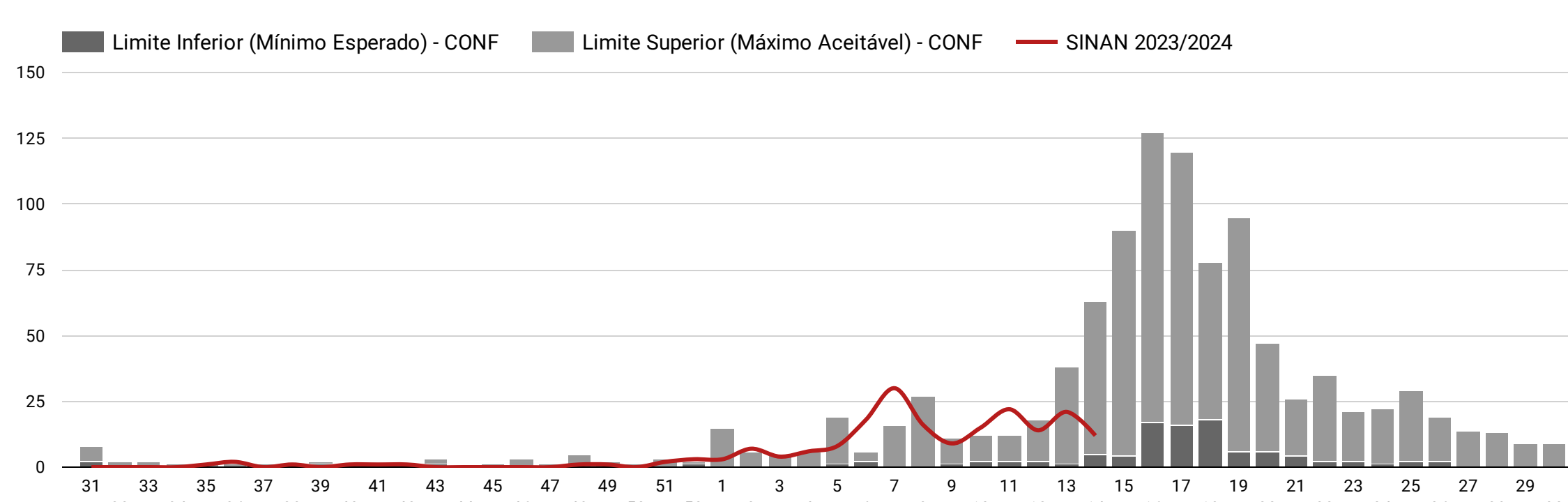
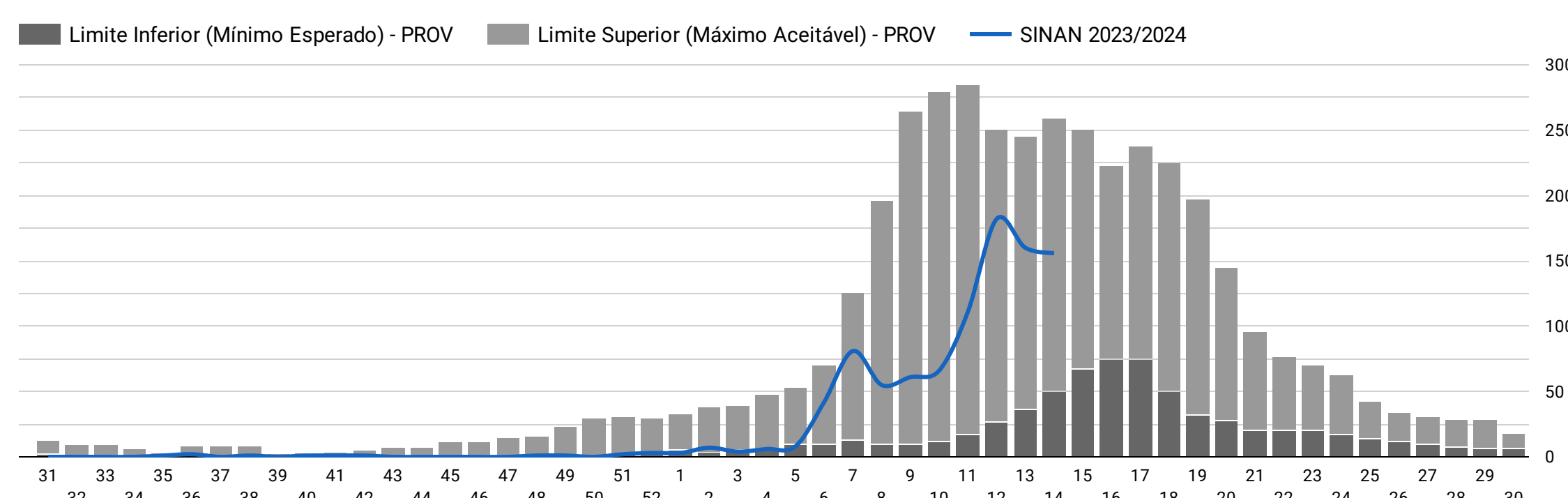

### TOTAL DE GESTANTES NOTIFICADAS

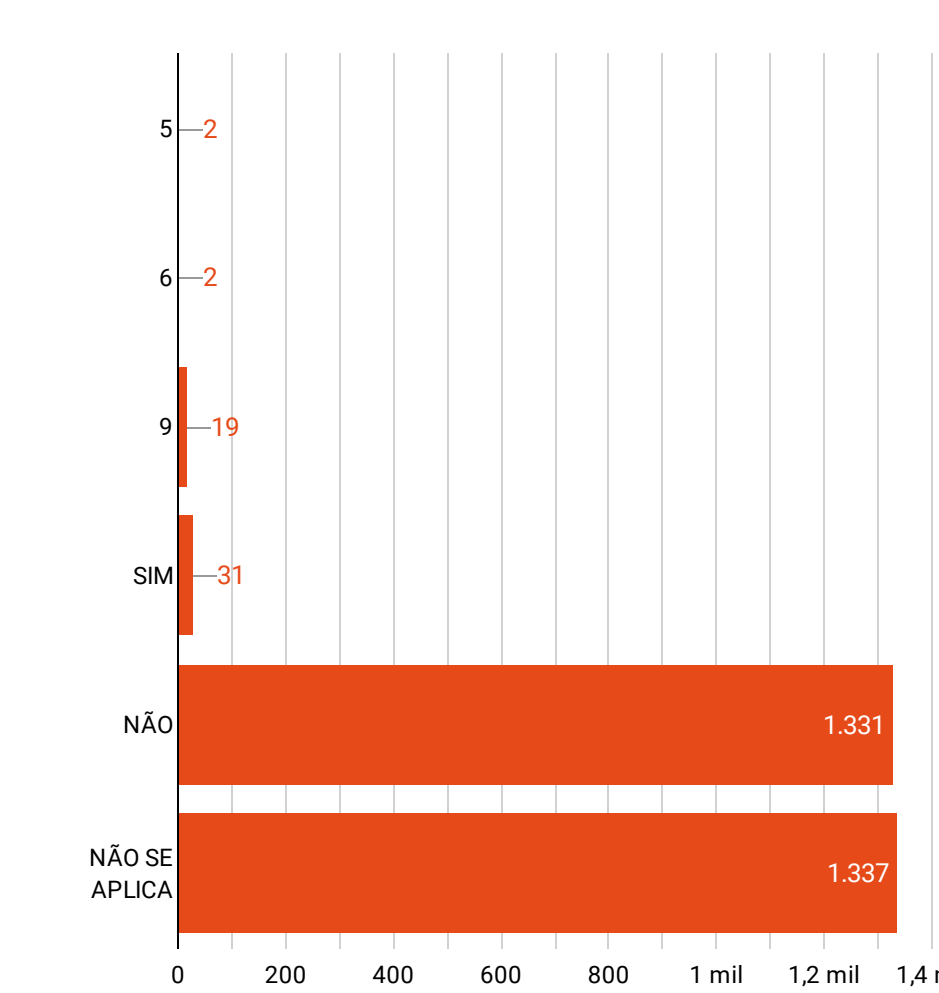

### DISTRIBUIÇÃO GEOGRÁFICA DOS CASOS

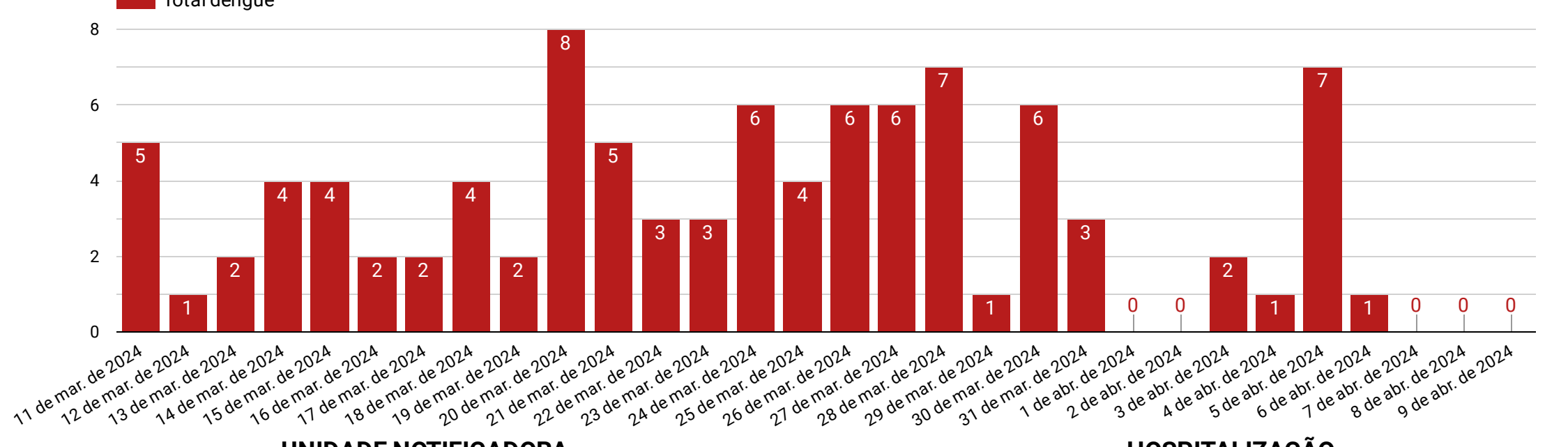
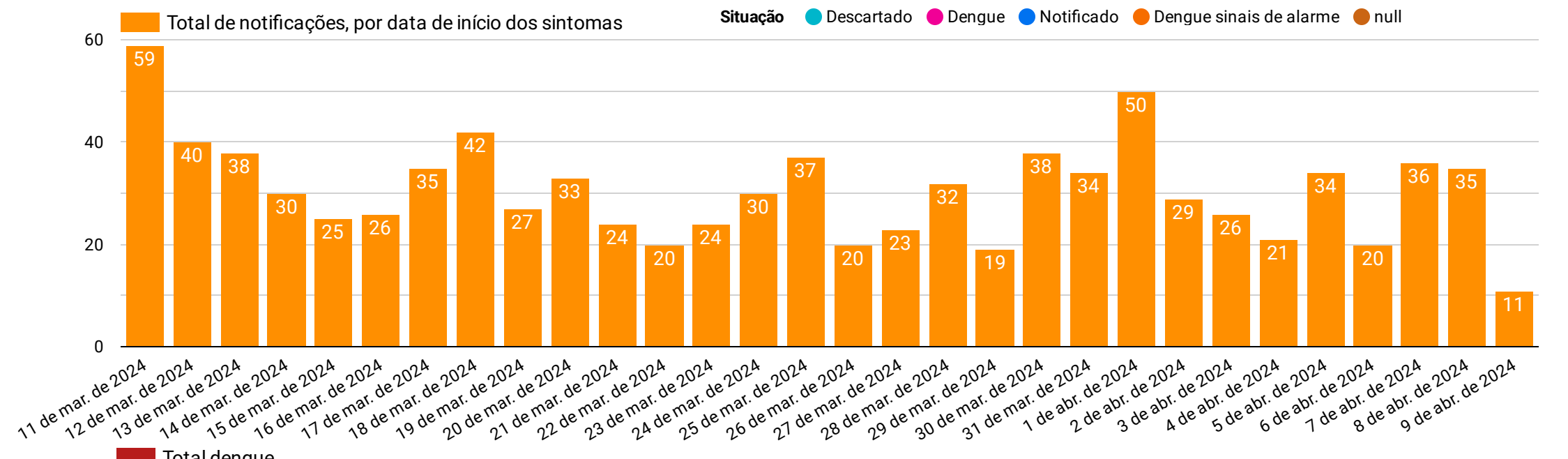
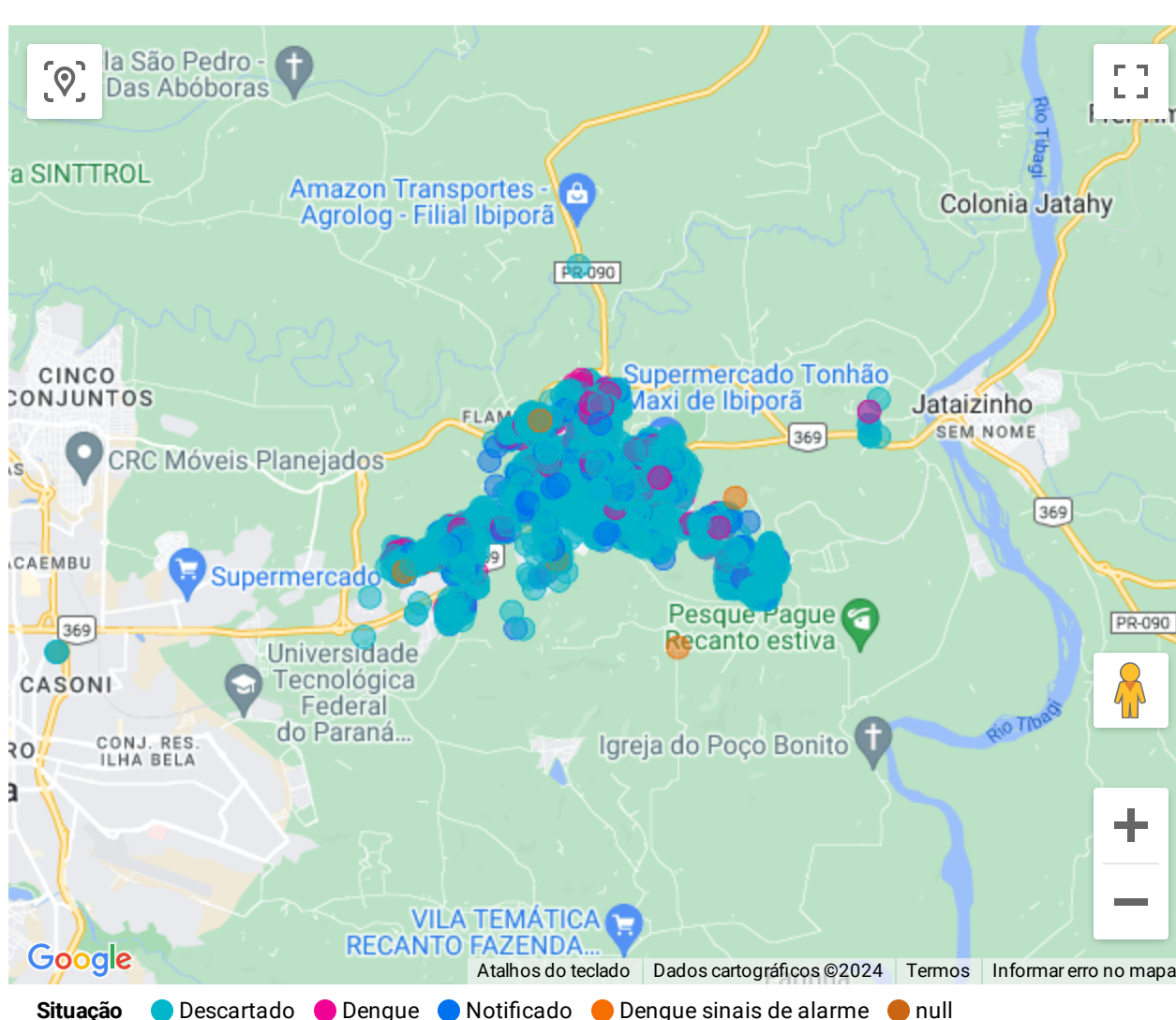

### UNIDADE NOTIFICADORA

UNIDADE	UNIDADE
1. UPA IBIPORÃ	1.673
2. UPA IBIPORA	207
3. CENTRO DE SAÚDE	121
4. LA FONTAINE	107
5. SAN RAFAEL	104
6. HCR	87
7. JOHN KENNEDY	69
8. TAIUADA DO BEIJO	

### HOSPITALIZAÇÃO

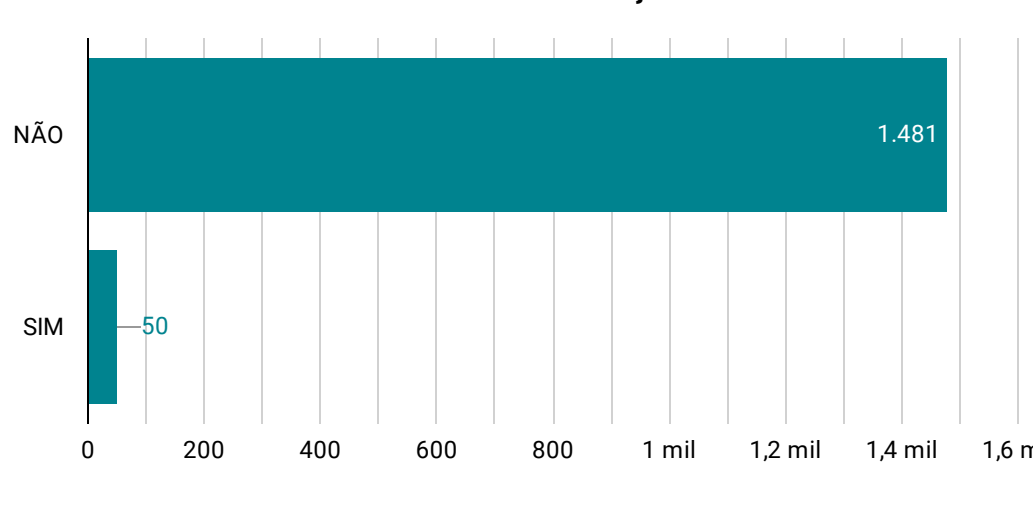

### EVOLUÇÃO DO CASO

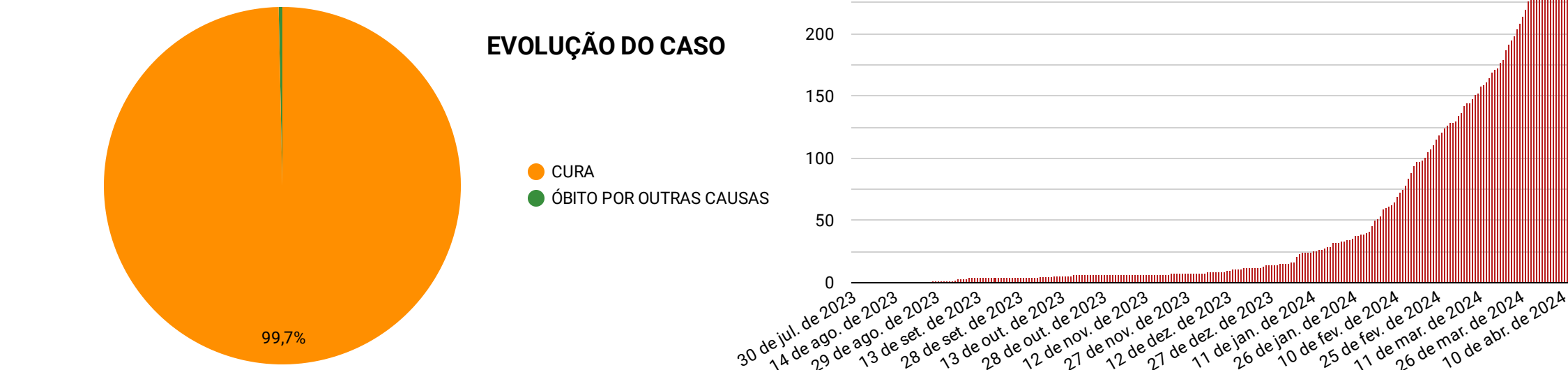

### EXAMES LABORATORIAIS

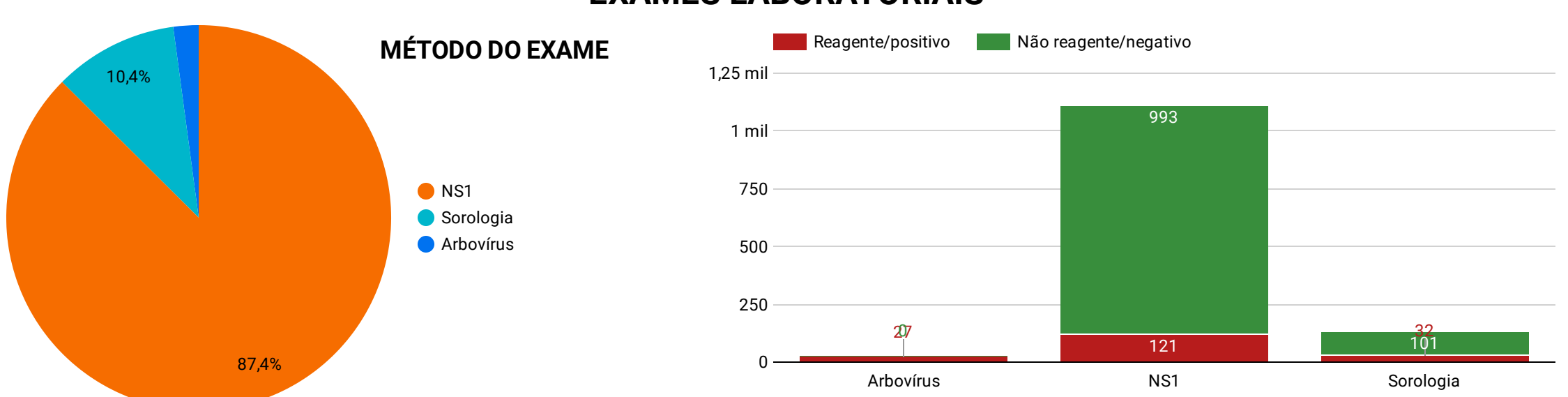

- FONTE: SINAN (Sistema de Informação de Agravos de Notificação) / SISPNC (Sistema do Programa Nacional de Controle da Dengue)  
- ELABORAÇÃO: Denius Henrique Semprebon / Carla Macedo Gomes  
- RESPONSÁVEIS PELAS INFORMAÇÕES: Vanessa Cristina Luquini - Diretora de Vigilância em Saúde / Rafael de Paula Souza - Coordenador de Endemias

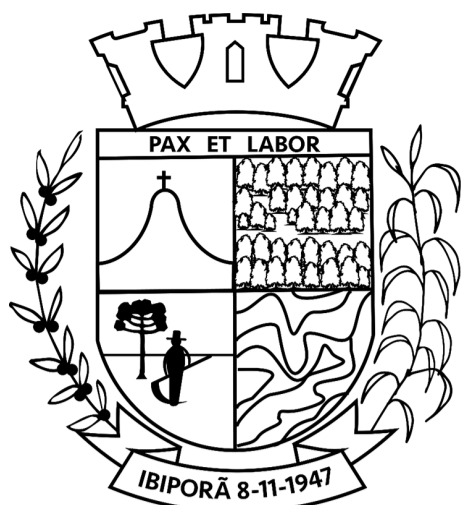

### PAINEL EPIDEMIOLÓGICO - ARBOVIROSES - 2023-2024

DATA DE LEVANTAMENTO 30/07/2023 A 10/04/2024

#### CLASSIFICAÇÃO POR AREA DE ABRANGÊNCIA - UNIDADE DE ATENÇÃO PRIMÁRIA

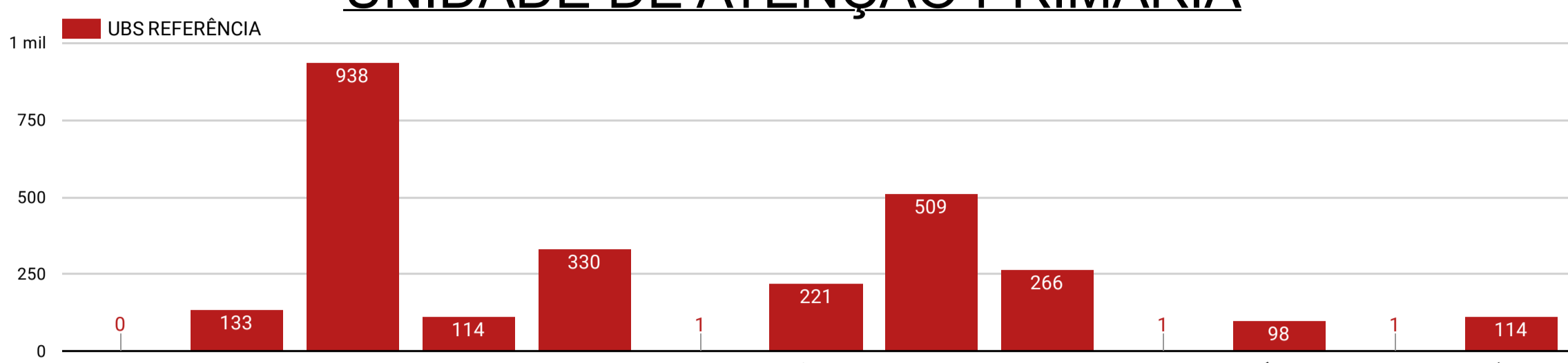

#### CLASSIFICAÇÃO DOS CASOS

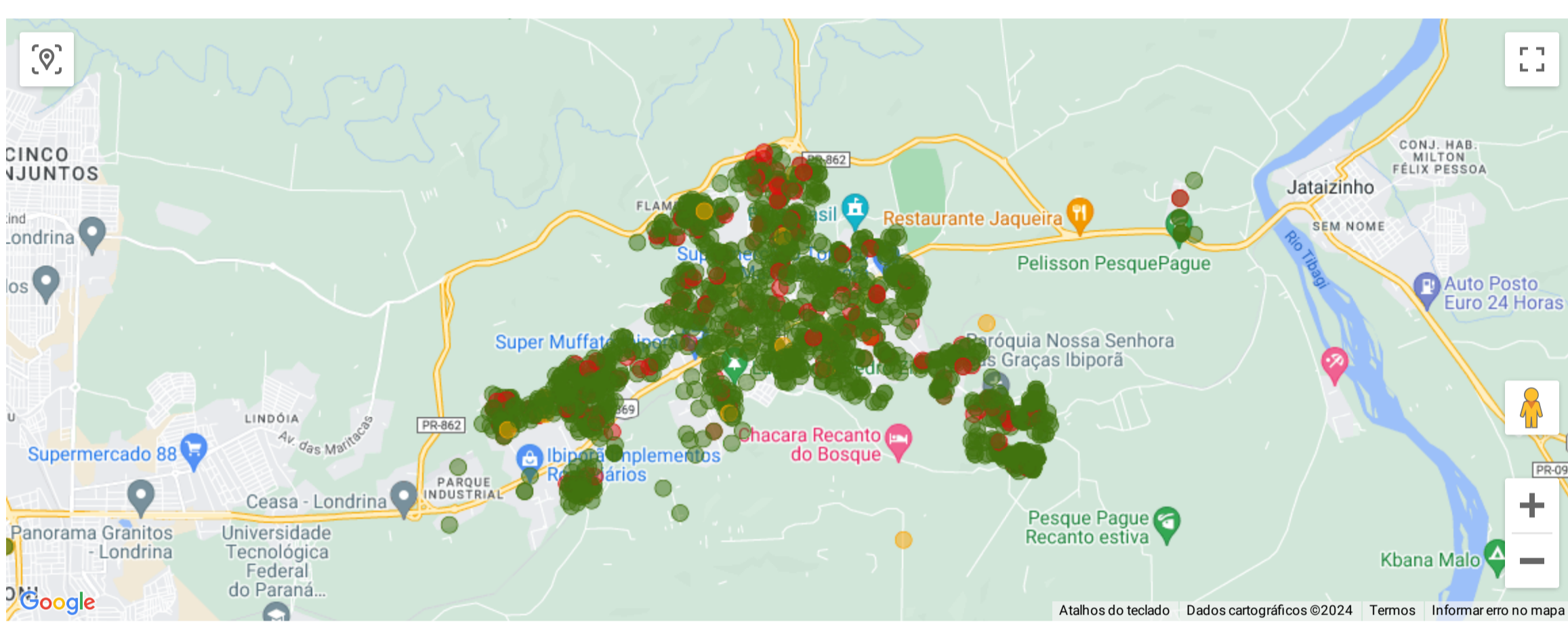
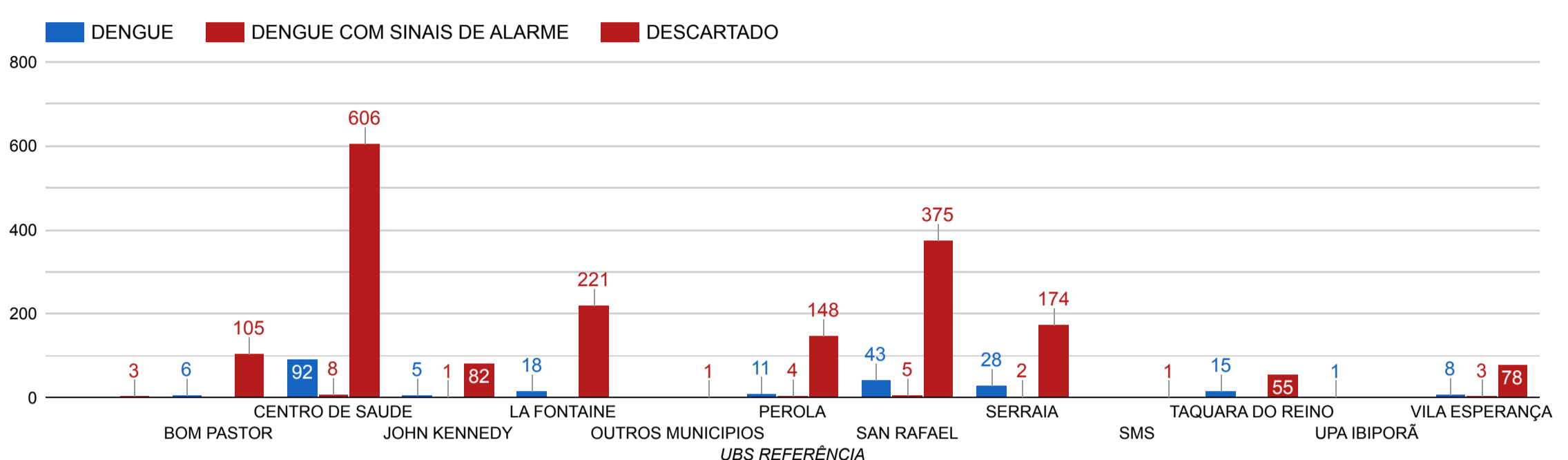

#### CRITÉRIOS DE CLASSIFICAÇÃO

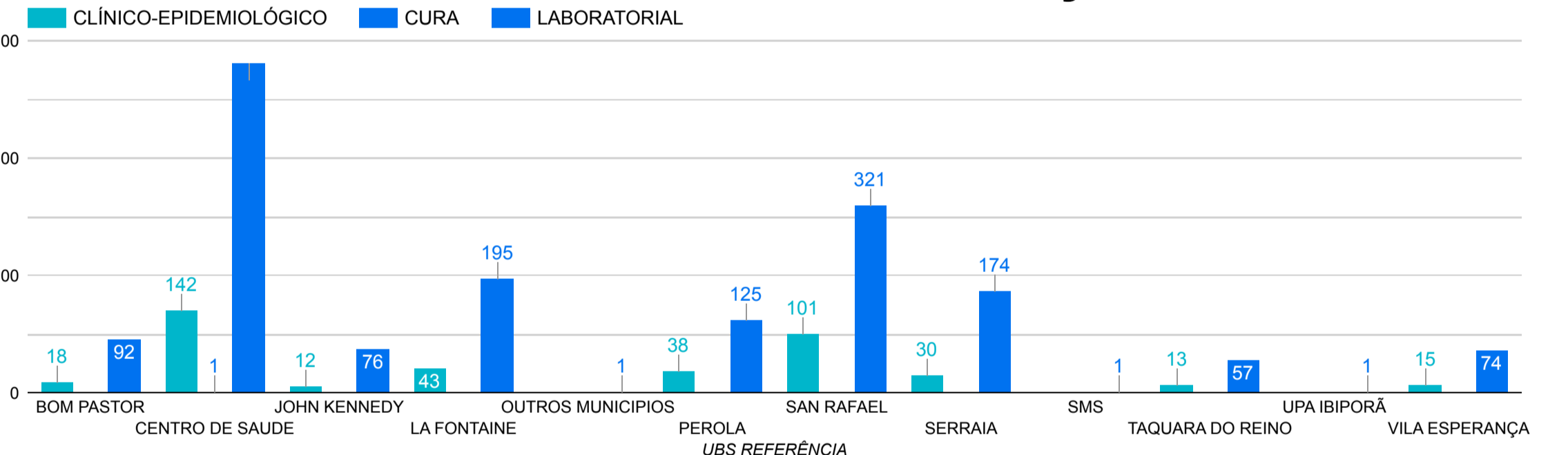

- FONTE: SINAN (Sistema de Informação de Agravos de Notificação) / SISPNC (Sistema do Programa Nacional de Controle da Dengue)  
 - ELABORAÇÃO: Denius Henrique Semprebon / Carla Macedo Gomes  
 - RESPONSÁVEIS PELAS INFORMAÇÕES: Vanessa Cristina Luquini - Diretora de Vigilância em Saúde / Rafael de Paula Souza - Coordenador de Endemias